REGIONE SICILIANA
Assessorato del territorio
e dell'ambiente

ITA090024

Cozzo Ogliastri

Tavola 1 di 2
Scala 1:10.000

Gennaio 2026

Legenda

- ITA090024
- 3170* - Stagni temporanei mediterranei
- 5330 - Arbusteti termo-mediterranei e pre-desertici
- 5420 - Frigane a Sarcopoterium spinosum
- 6220* - Percorsi substeppici di graminacee e piante annue dei Thero-Brachypodietea
- 8210 - Pareti rocciose calcaree con vegetazione casmofitica
- 8310 - Grotte non ancora sfruttate a livello turistico
- 91AA* - Boschi orientali di quercia bianca
- 92A0 - Foreste a galleria di Salix alba e Populus alba
- 92C0 Foreste di Platanus orientalis e Liquidambar orientalis (Platanion orientalis)
- 9320 - Foreste di Olea e Ceratonia
- 9330 - Foreste di Quercus suber
- 9340 - Foreste di Quercus ilex e Quercus rotundifolia
- Habitat di specie

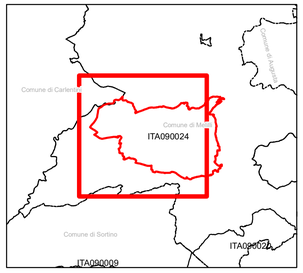

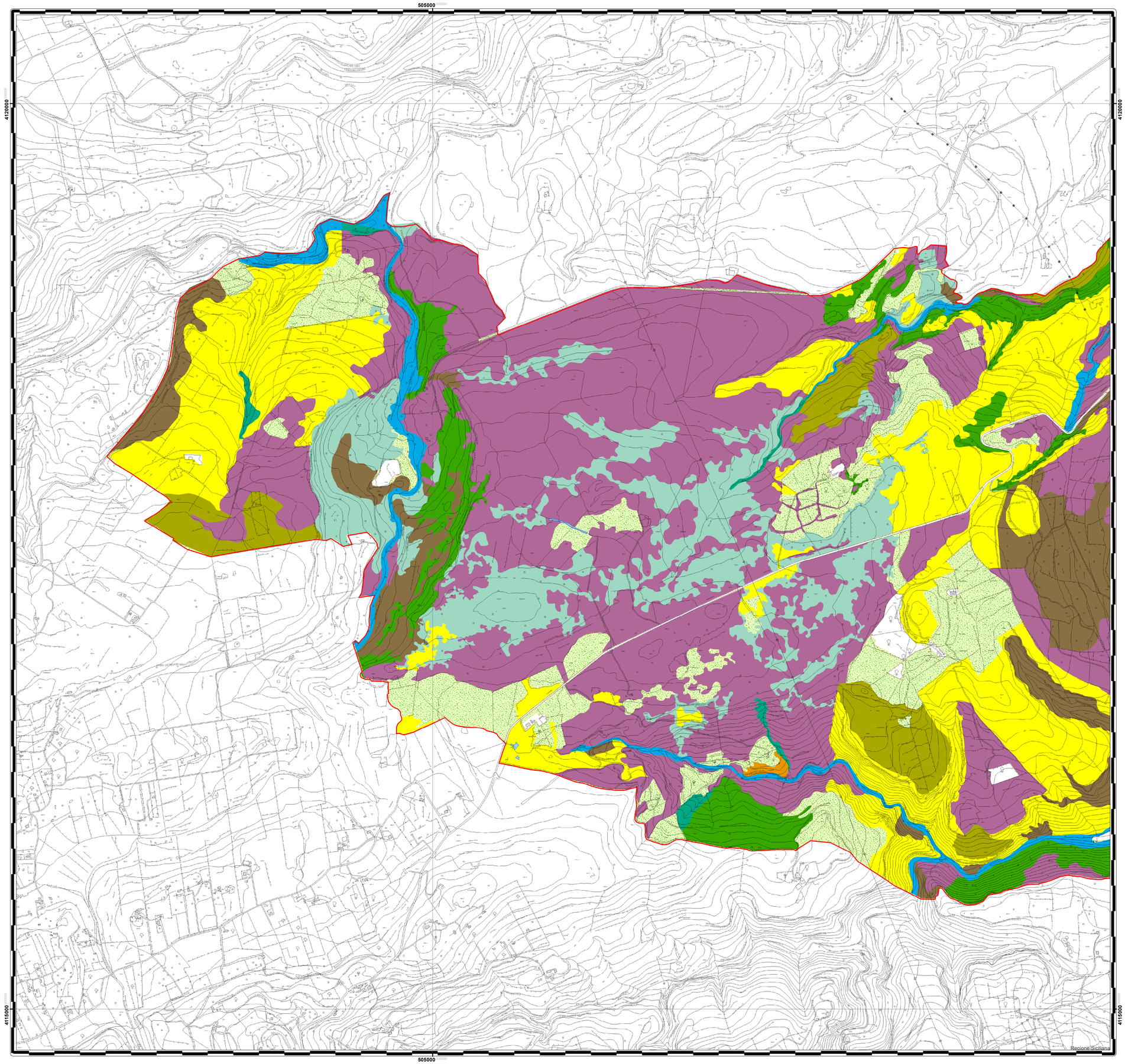

REGIONE SICILIANA
Assessorato del territorio
e dell'ambiente

ITA090024

Cozzo Ogliastri

Tavola 2 di 2
Scala 1:10.000

Gennaio 2026

Legenda
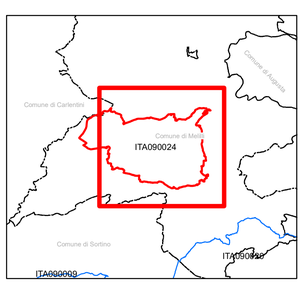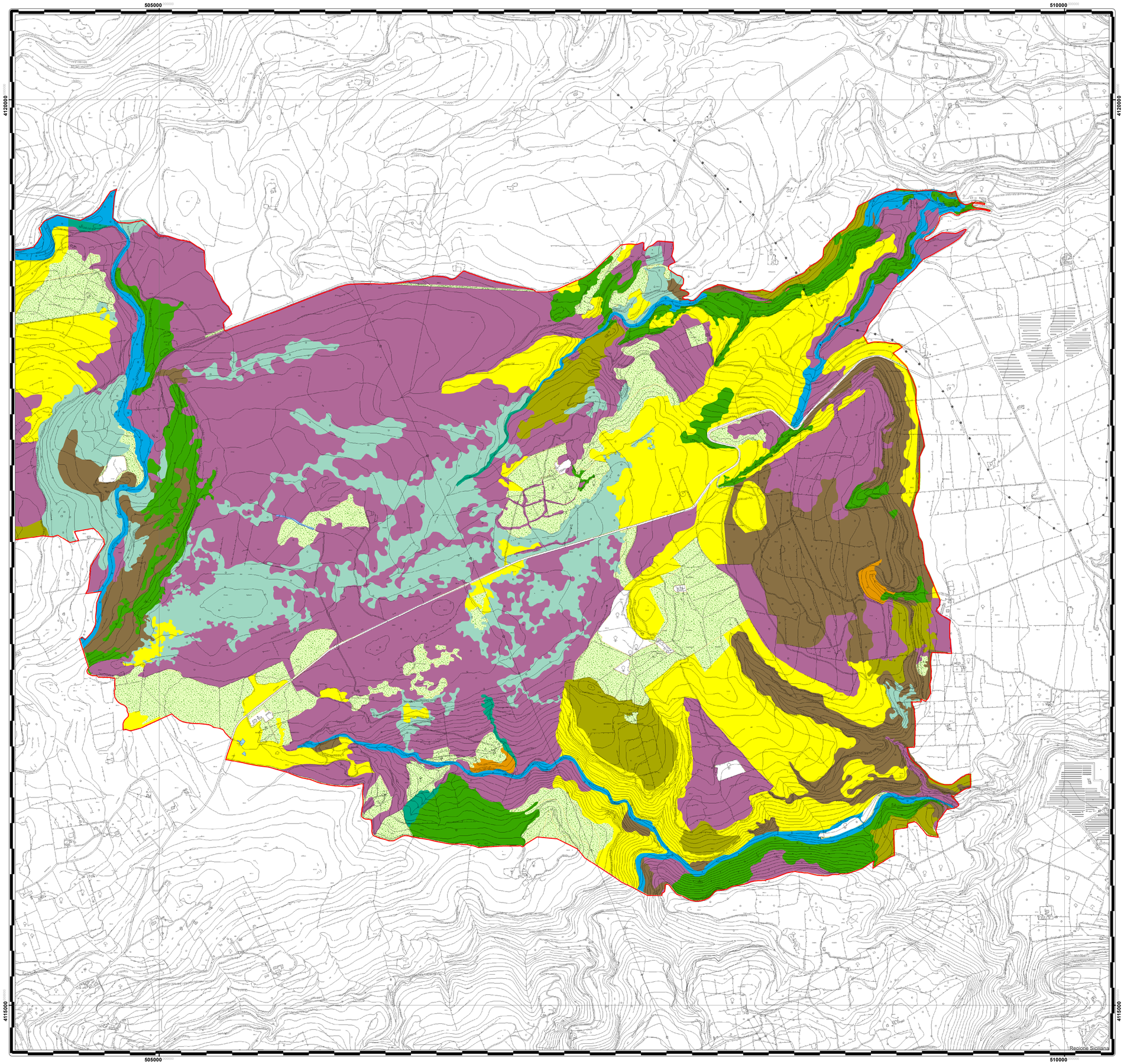
- ITA090024
- 3170* - Stagni temporanei mediterranei
- 5330 - Arbusteti termo-mediterranei e pre-desertici
- 5420 - Frigane a Sarcopoterium spinosum
- 6220* - Percorsi substeppici di graminacee e piante annue dei Thero-Brachypodietea
- 8210 - Pareti rocciose calcaree con vegetazione casmofitica
- 8310 - Grotte non ancora sfruttate a livello turistico
- 91AA* - Boschi orientali di quercia bianca
- 92A0 - Foreste a galleria di Salix alba e Populus alba
- 92C0 Foreste di Platanus orientalis e Liquidambar orientalis (Platanion orientalis)
- 9320 - Foreste di Olea e Ceratonia
- 9330 - Foreste di Quercus suber
- 9340 - Foreste di Quercus ilex e Quercus rotundifolia
- Habitat di specie