

REPUBBLICA ITALIANA



Regione Siciliana  
Presidenza

Autorità di Bacino del Distretto Idrografico della Sicilia

Servizio 2 "ASSETTO DEL TERRITORIO"  
Unità Operativa 2.1

Aggiornamento del Piano Stralcio di Bacino  
per l'Assetto Idrogeologico (P.A.I.)  
(Art. 68 commi 4bis e 4ter del D.Lgs. 3 Aprile 2006, n. 152 e ss.mm.ii.)

Conferenza Operativa del 09/11/2021

(Art.3, comma3 L.R. n. 8 del 08/05/2018)

DELIBERA N. 44 DEL 17/11/2021

Bacino del F. Simeto (094) area tra F. Simeto e F. San Leonardo (094A)

Lago di Pergusa (094B) e Lago di Maletto (094C)

Bacino del F. Alcantara (096)

GEOMORFOLOGIA

COMUNE INTERESSATO: BRONTE

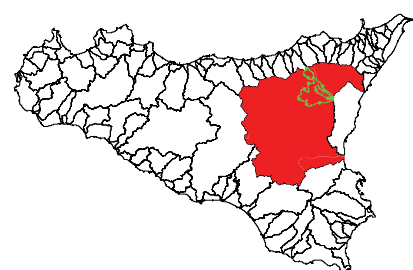

CTR 612140 - SCALA 1:10.000

CARTA DEI DISSESTI

COMUNI DI:  
BRONTE - CESARÒ - MANIACE

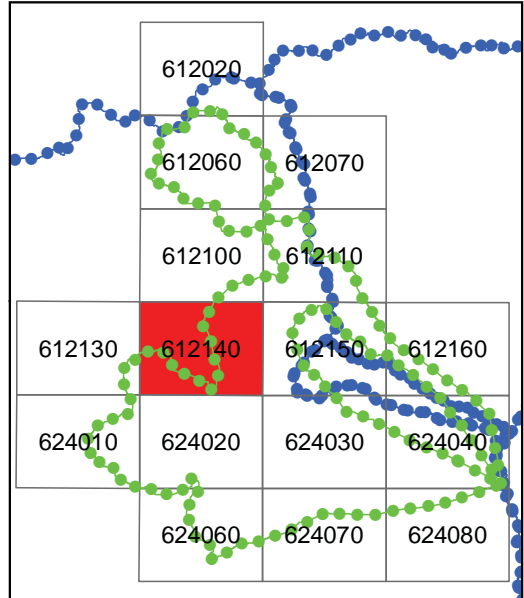

## LEGENDA

### TIPOLOGIA

- Crollo e/o ribaltamento
- Colamento rapido
- Sprofondamento
- Scorrimento
- Frana complessa
- Espansione laterale o deformazione gravitativa (DGPV)
- Colamento lento
- Area a franosità diffusa
- Deformazione superficiale lenta
- Calanco
- Dissesti dovuti ad erosione accelerata
- Sito d'attenzione

### STATO DI ATTIVITÀ

- Attivo
- Inattivo
- Quiescente
- Stabilizzato artificialmente o naturalmente

- Limite di bacino
- Limite comunale

