

REPUBBLICA ITALIANA
Regione Siciliana
Presidenza della Regione Siciliana
Autorità di Bacino Del Distretto Idrografico della Sicilia
Servizio 2 "ASSETTO DEL TERRITORIO"
Unità Operativa .2.1
Aggiornamento del Piano Stralcio di Bacino
per l'Assetto Idrogeologico (P.A.I.)
(Art. 67 del D. Lgs. 3 Aprile 2006, n. 152 e ss.mm. e ii.)
Conferenza Operativa del 9-11-2021
(Art. 3 comma 3 L.R. n. 8 del 08/05/2018)
Delibera n. 52 del 17-11-2021
Bacino idrografico F. Platani (063) e
Bacino Idrografico F. Imera meridionale (072)
GEOMORFOLOGIA
COMUNE di: CALTANISSETTA (CL)

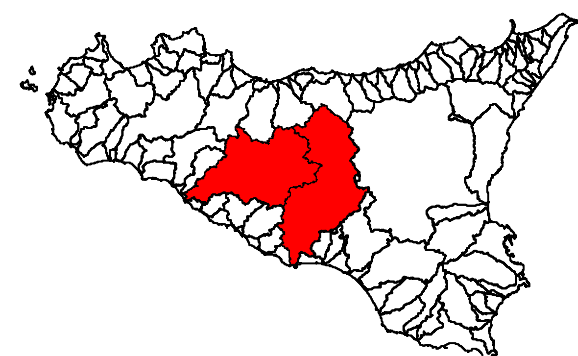

CTR N. 631140 - SCALA 1:10.000
CARTA DELLA PERICOLOSITA'
E DEL RISCHIO

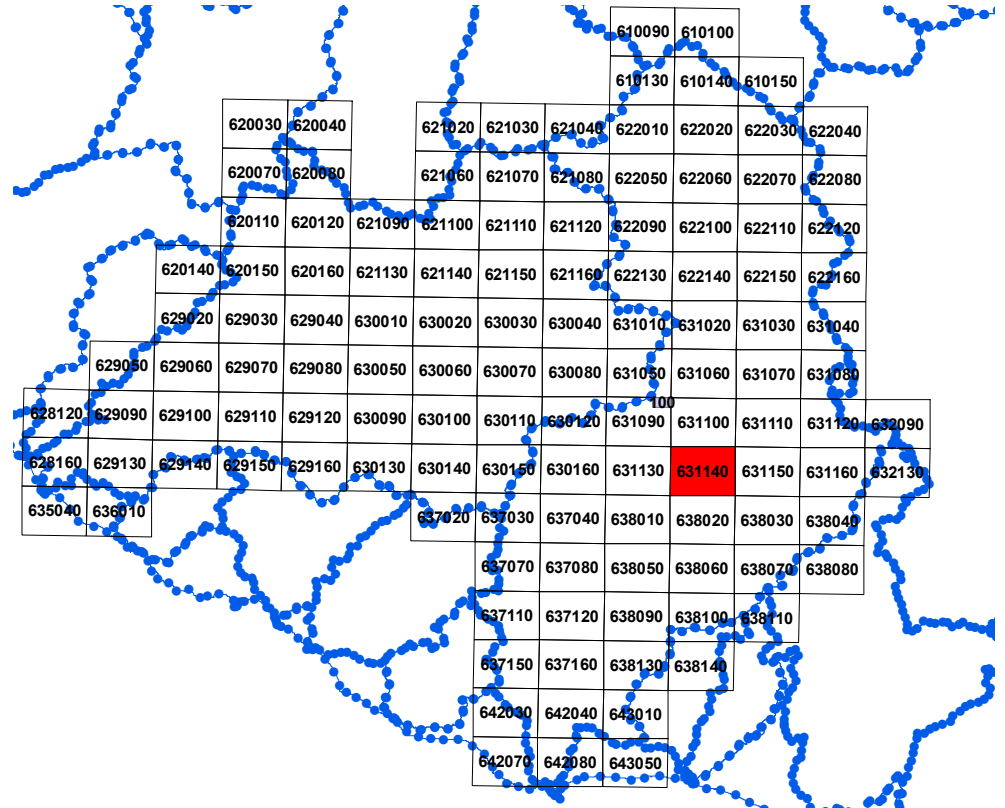

LEGENDA

LIVELLI DI PERICOLOSITA'

- P0 basso
- P1 moderato
- P2 medio
- P3 elevato
- P4 molto elevato
- Fascia di rispetto per probabile evoluzione del dissesto e Slo di attenzione
- Limite di pericolosità e/o fascia di rispetto coperta da area a pericolosità maggiore o uguale

LIVELLI DI RISCHIO

- R1 moderato
- R2 medio
- R3 elevato
- R4 molto elevato

- Limite bacino idrografico
- Limite area territoriale
- Limite comunale

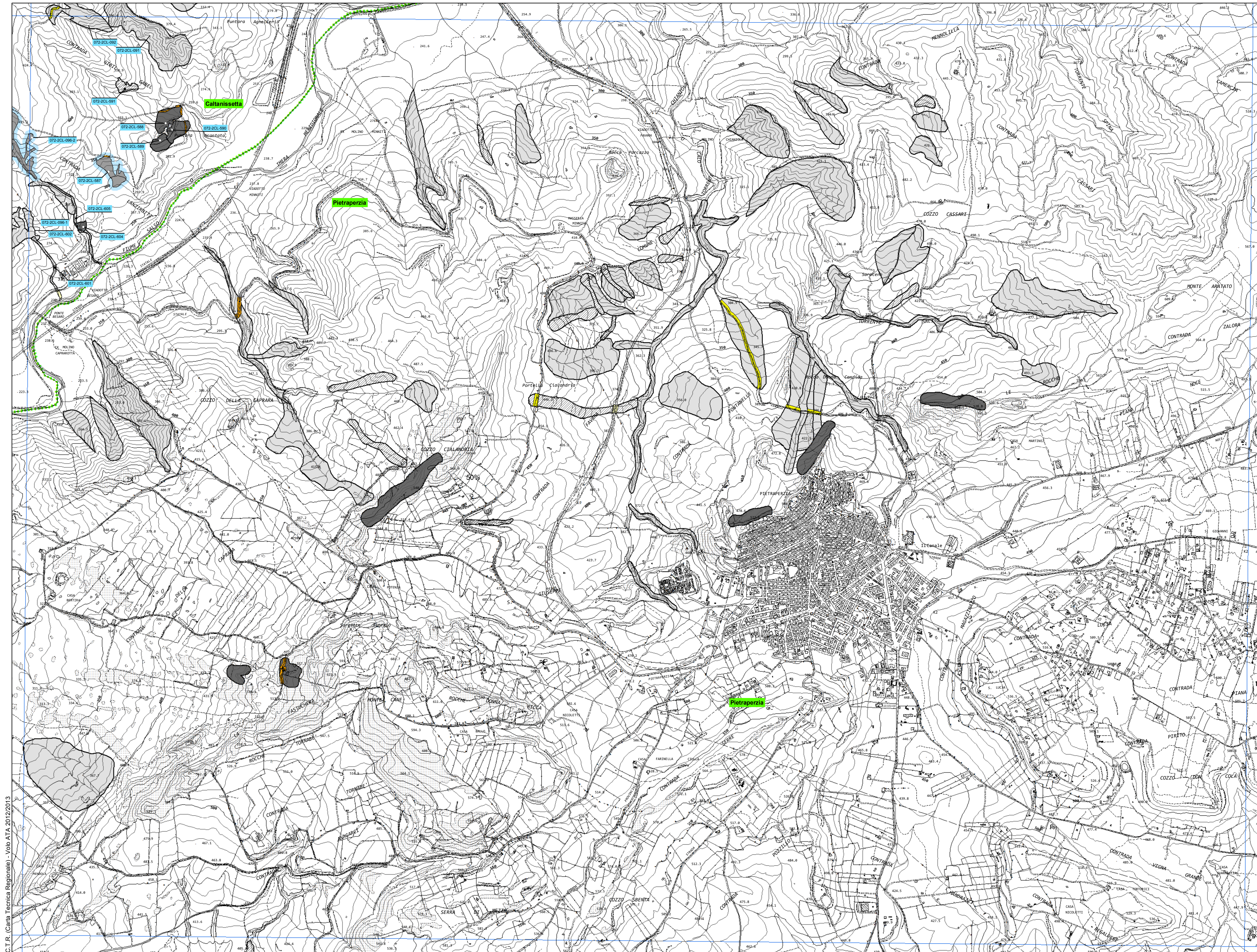

CTR (Carta Tecnica Regionale) - Volo ATA 20/2/2013