

Asse Prioritario IV "Energia Sostenibile e Qualità della Vita" Azione 4.1.1. "Promozione dell'eco-efficienza e riduzione di consumi di energia primaria negli edifici e strutture pubbliche- Interventi di Efficientamento energetico di cui al D.G. n. 519 del 03/06/2019

Progetto esecutivo per la riqualificazione energetica degli immobili di cui al D.D.G n. 519 del 03/06/2015

Oggetto dell'intervento

Pala Regione - sito a Catania in via Beato Bernardo n.3, 5 e 7

154

1:100

sto

*Planimetria Piano Sesto Impianto Termico HVAC
ato di Progetto*

Responsabile Unico del Procedimento
Dott. Ing. Mauro Pradelleone

Signature

A handwritten signature in dark ink, appearing to be "J. J. ...".









Progettista
Dr. Geom. Santo Toppano

Firmato
SANTO digitalmente
da SANTO
BOTTONI
Data: 2022.02.14
12:36:38
+01'00'

MISTIE APPROVAZIONE

AGGIORNAMENTI E REVISIONI					
O3					
O2					
O1					
O0					
GLOBO ZEN					
REGION					
DATA					
DESCRIPTION:					
	CONFOUNTO		APPROVED		
RMAA	DATA	RMAA	DATA	RMAA	

LEGENDA:

- | | |
|---|------------------------------|
|  | Canale di Mandata |
|  | Canale di ripresa |
|  | Canale di presa aria esterna |
|  | Canale di espulsione |
|  | Diffusore di mandata |
|  | Diffusore di ripresa |
|  | Griglia di transito |
|  | Obliò d'ispezione |

Aria primaria 32,9 kWt COP 7,55 58,4 kWt EER 4,67
Portata d'aria 7200 m³/h

Aria primaria 21 kWt COP 8.28 38,7 kWf EER 4,48
Portata d'aria 4600 m³/h

Pianta Piano Sesto

Scala 1:100

Orientamento

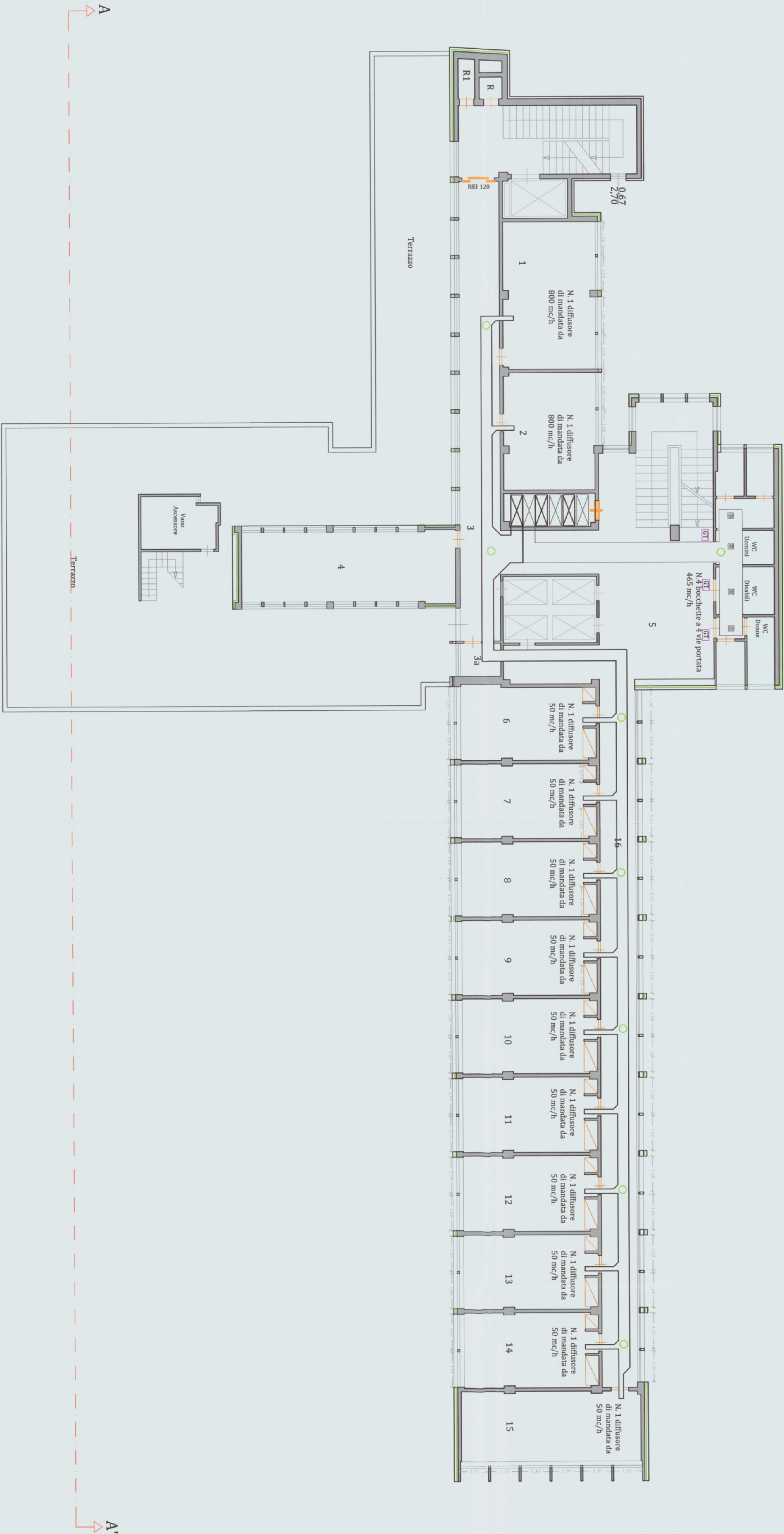

SUPERIC	
Locale1	mq 7230
Locale2	mq 7230
Locale3	mq 4598
Locale4	mq 4598
Locale3a	mq 7277
Locale4a	mq 7277
Locale5	mq 7054
Locale6	mq 7037
Locale7	mq 7037
Locale8	mq 7052
Locale9	mq 7052
Locale10	mq 7052
Locale11	mq 7052
Locale12	mq 7052
Locale13	mq 7052
Locale14	mq 7052
Locale15	mq 7576
Locale16	mq 5276
Terzaro	mq 26497
WC Uomini	mq 1258
WC Donne	mq 7170
WC Dabbili	mq 570
R	mq 103
RI	mq 145
Vano ascensore	mq 788
Controfiorino	mq 822