

SEZIONE A - B scala 1:200

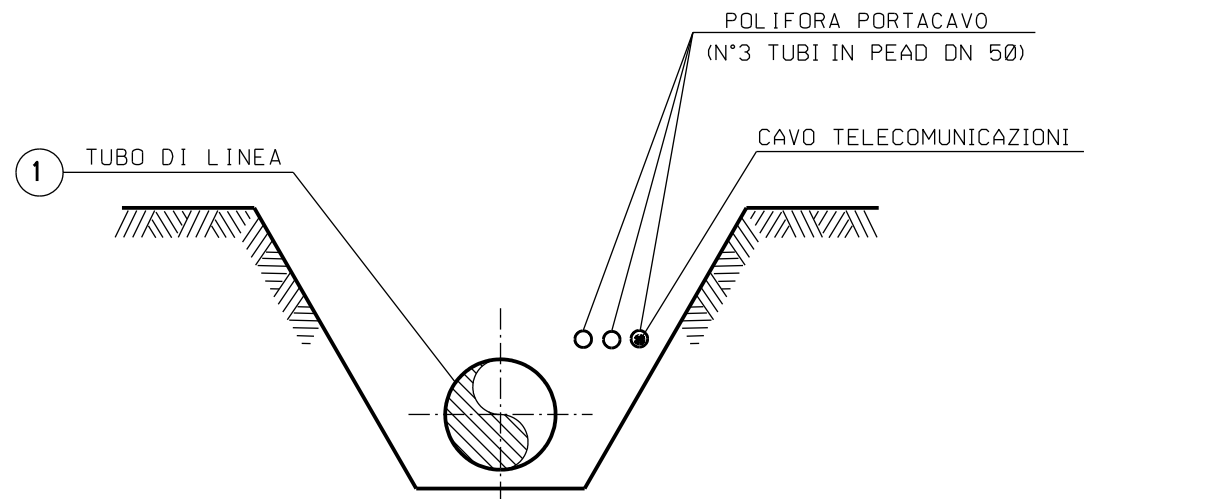

SEZIONE Z-Z (SCAVO A CIELO APERTO)

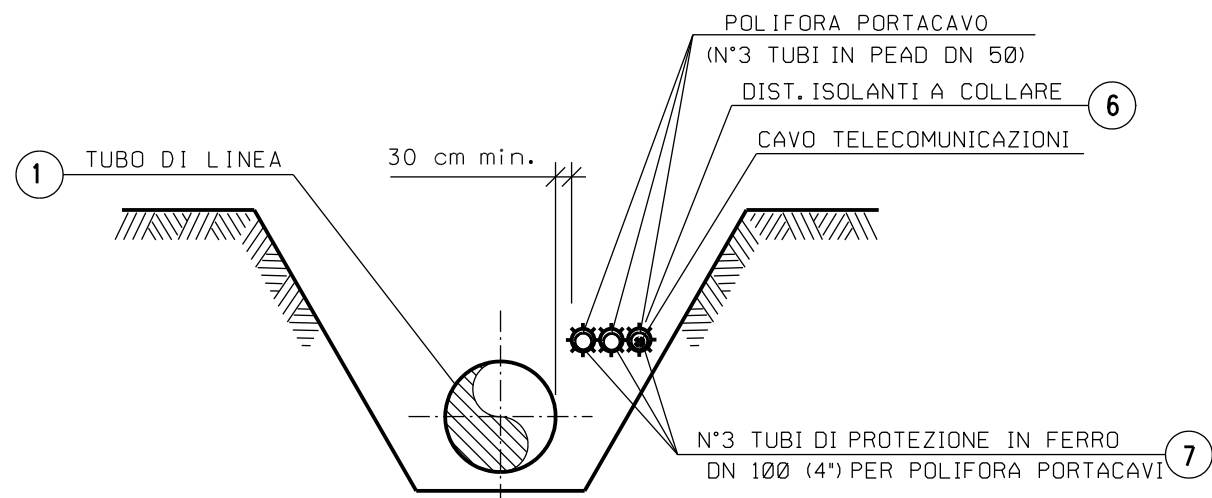

SEZIONE H-H (SCAVO A CIELO APERTO)

NOTA :
PRIMA DI PROCEDERE CON L'ESECUZIONE DEGLI SCAVI DEL METANODOTTO E' NECESSARIO ACCERTARE L'ESATTA UBICAZIONE PLANO-ALTIMETRICA DI TUTTI I SERVIZI INTERRATI INTERFERENTI
L'INDAGINE ANDRA' SVOLTA MEDIANTE L'ESECUZIONE DI SAGGI A MANO ED ALLA PRESENZA DI RAPPRESENTANTI DELL'ENTE PROPRIETARIO

TABELLA DELLE ANNOTAZIONI

- 1 Tubo di acciaio Grado EN L360NB/MB DN 300 (12'')
Sp. 7.1mm costruito secondo tab. GASD A.01.01.13
rivestimento in Polietilene Sp.2.5 mm
- 6 Distanziatori isolanti a collare costruiti secondo tab. GASD A.09.01.06
tubo di protezione in ferro DN 100(4'') sp 4.00 mm
anelli
- 7 Tubo di protez. in Fe 33 UNI7287/74 DN 100 (4'') Sp. 4.0 mm per polif. portacavo

n. 72

144.00 m

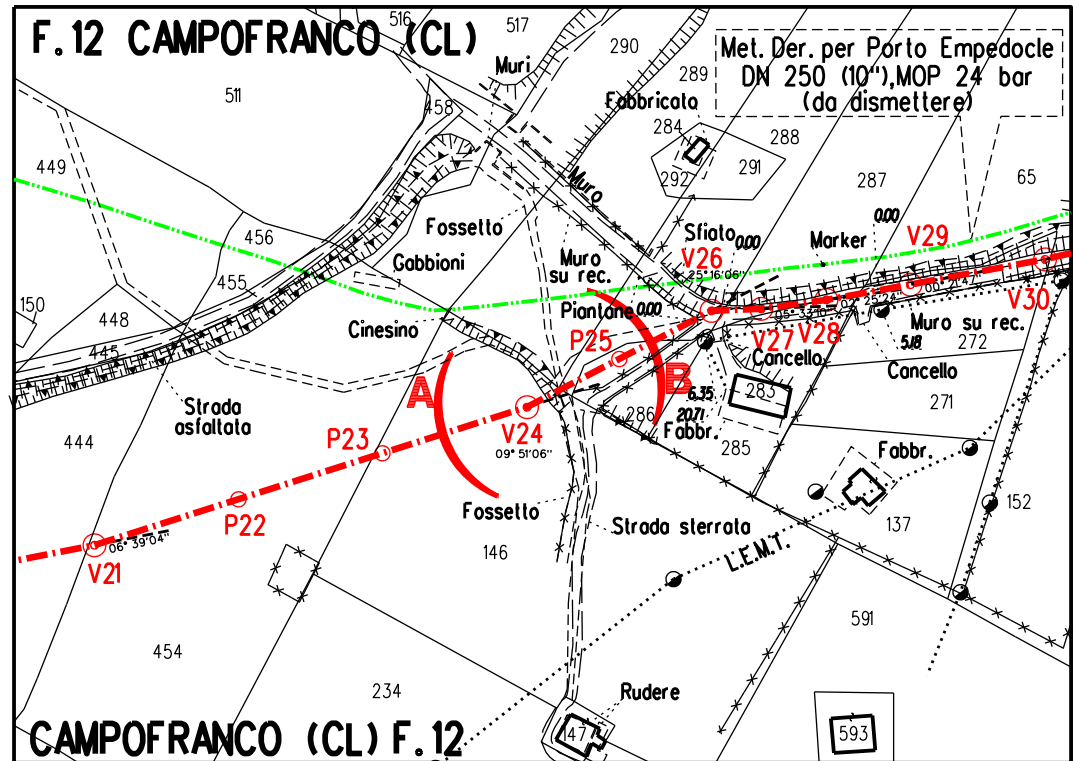

STRALCIO PLANIMETRICO 1:2000
COMUNE DI CAMPOFRANCO (CL): F.12

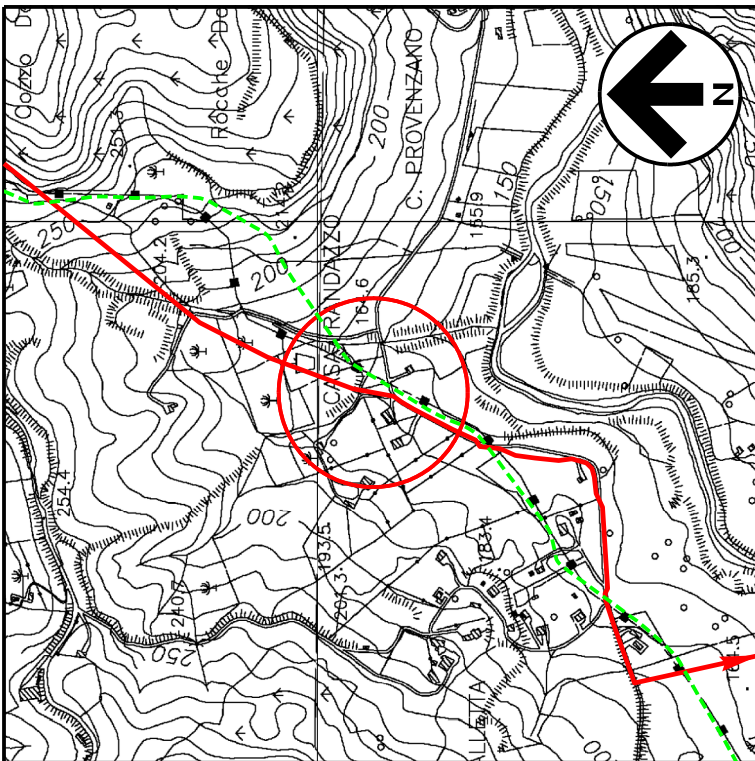

COROGRAFIA 1:10000
CTR 630090

| | | | | | | | | | | | | |
|---|-----------|---|--|--|---------|----------|---|--|--|--|--|--|
| | | | | | | | | | | | | |
| 1 | Gen. 2025 | Aggiornamento A.U. 327 per prescrizioni V.I.A. | | F.Guidi | G.Santi | F.Mattei | | | | | | |
| 0 | Ago. 2023 | Emissione per autorizzazione unica | | A.Magnani | G.Santi | F.Mattei | | | | | | |
| INDICE | DATA | R E V I S I O N I | | DISEGN. | CONTR. | APPROV. | | | | | | |
| Proprietario | | Progettista | | COMM. SNAM NQ/R20133/R-L01 COD. TECNICO 9114231-9114232 | | | | | | | | |
|  | |  | | Fg. 1 di 1 | | | | | | | | |
| RIFACIMENTO DERIVAZIONE PER PORTO EMPEDOCLE DN 300 (12'') DP 24 bar ED OPERE CONNESSE 1° Tronco: Campofranco-Aragona | | | | Dis. SNAM n.: AT-6E-1mm Dis. SAIPEM n.: LC-6E-8mm | | | | | | | | |
| | | | | Comm. Saipem 023113-105 | | | | | | | | |
| | | | | Scala 1:200 | | | | | | | | |
| | | | | INDICE | | | | | | | | |
| Attraversamento: Fosso | | | | <table border="1"><tr><td>1</td><td></td><td></td><td></td><td></td><td></td></tr></table> | | | 1 | | | | | |
| 1 | | | | | | | | | | | | |