

CON L'ESECUZIONE DEGLI SCAVI DEL METANODOTTO
RITARE L'ESATTA UBICAZIONE PLANO-ALTIMETRICA DI
ERRATI INTERFERENTI

VOLTA MEDIANTE L'ESECUZIONE DI SAGGI A MANO
DI RAPPRESENTANTI DELL'ENTE PROPRIETARIO

(SCAVO A CIELO APERTO)

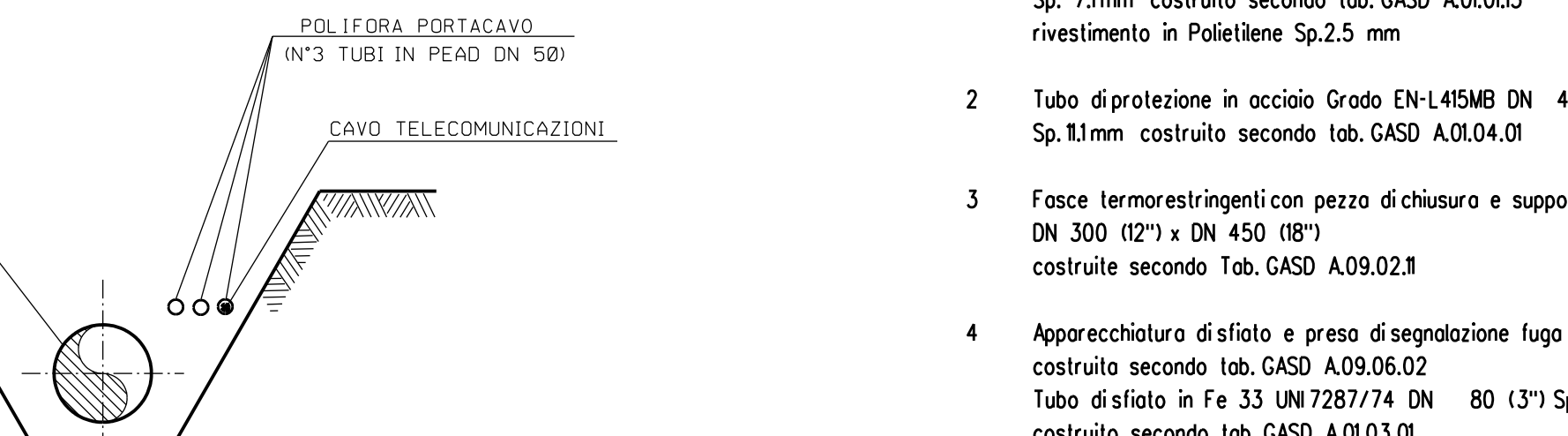

X-X (TRIVELLAZIONE)



NOTAZIONI

- | | | |
|----------|---------|--|
| | 36.00 m | |
| n. 2 | | |
| n. 2 | | |
| 9.00 m | | |
| n. 2 | | |
| n. 39 | | |
| 106.50 m | | |
-

314.06⁺

100

33-20315 28

314.94

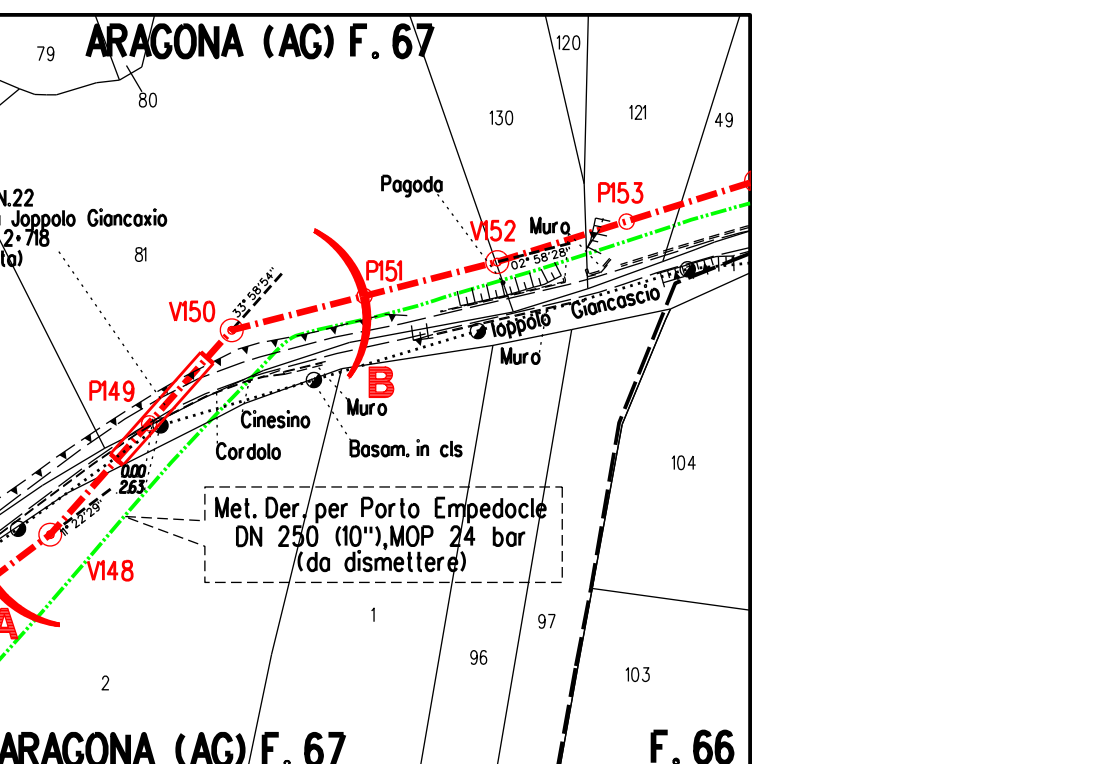
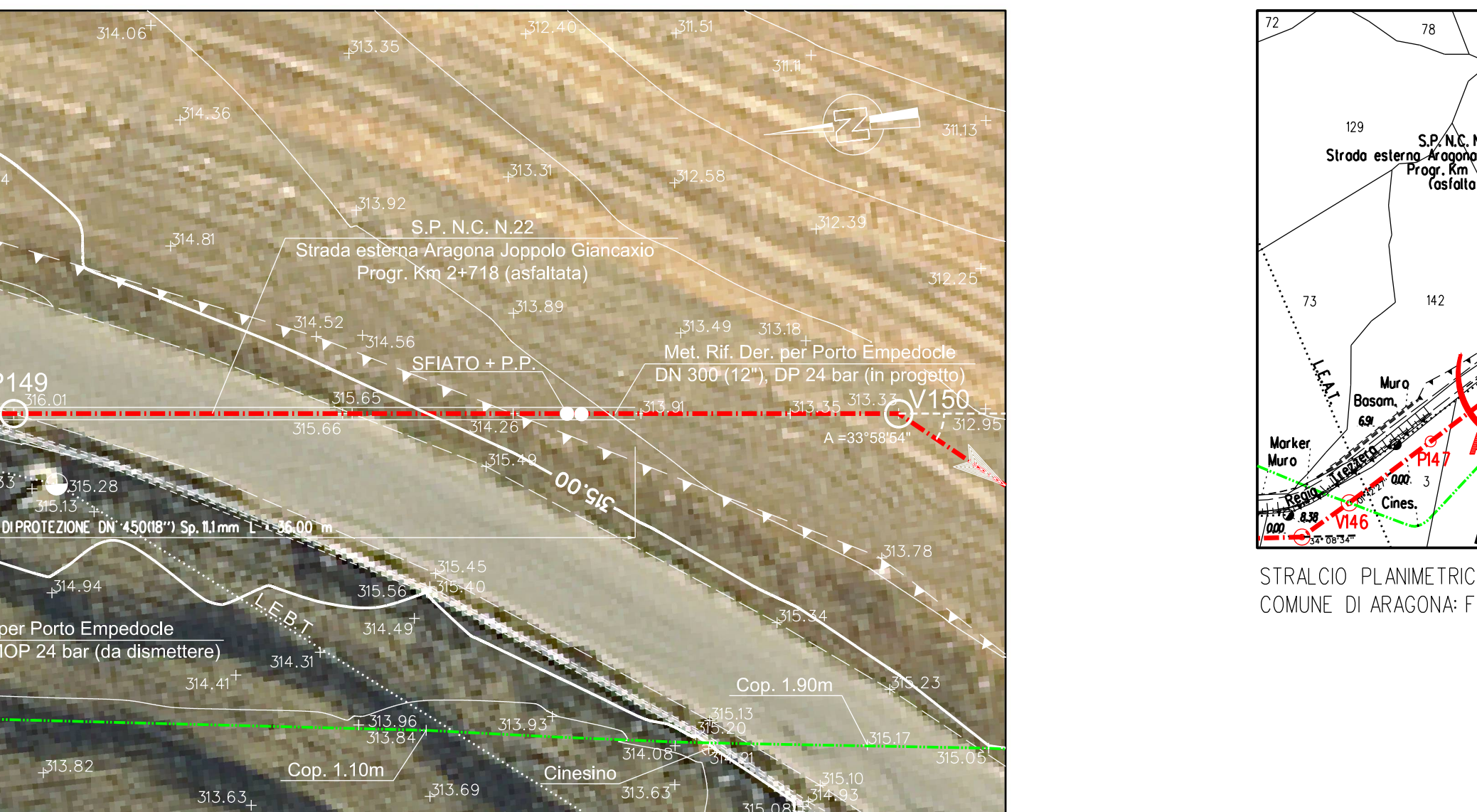

COROGRAFIA 1:10000
CTR 636040

Aggiornamento A.U. 327 per prescrizioni V.I.A.		G. Guidi	G. Santì	F. Mori						
Emissione per autorizzazione unico		A. Magnani	G. Santì	F. Mori						
Emissione		A. Magnani	G. Santì	F. Mori						
R E V I S I O N I										
	 SAIPEM	COMM. SNAM NO/20133/R-I- CD. TECNICO 9M4232								
		Fg. 1 di 1								
		Dis. SNAM n.: AT-TE-01224 Dis. SAIPEM n.: LC-TE-81224								
		Comm. Saipem 023113-1								
Tronco: Aragona-Joppolo Giancaxio		Scala 1:200								
		INDICE <table><tr><td>8</td><td>Y</td><td>Z</td><td></td><td></td><td></td><td></td><td></td></tr></table>			8	Y	Z			
8	Y	Z								