DOCUMENTI DI RIFERIMENTO	N.

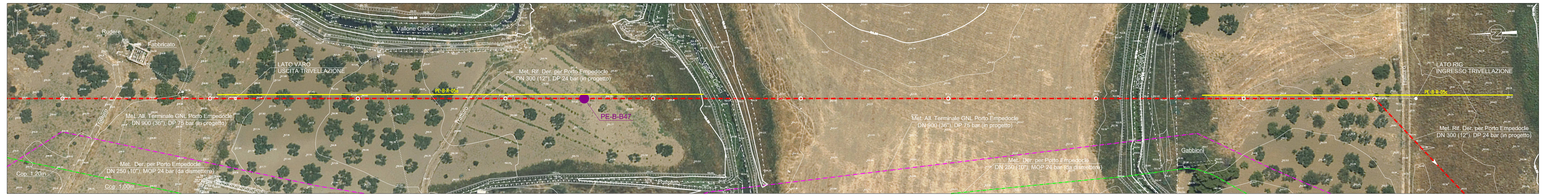

PIANO QUOTATO scala 1:500

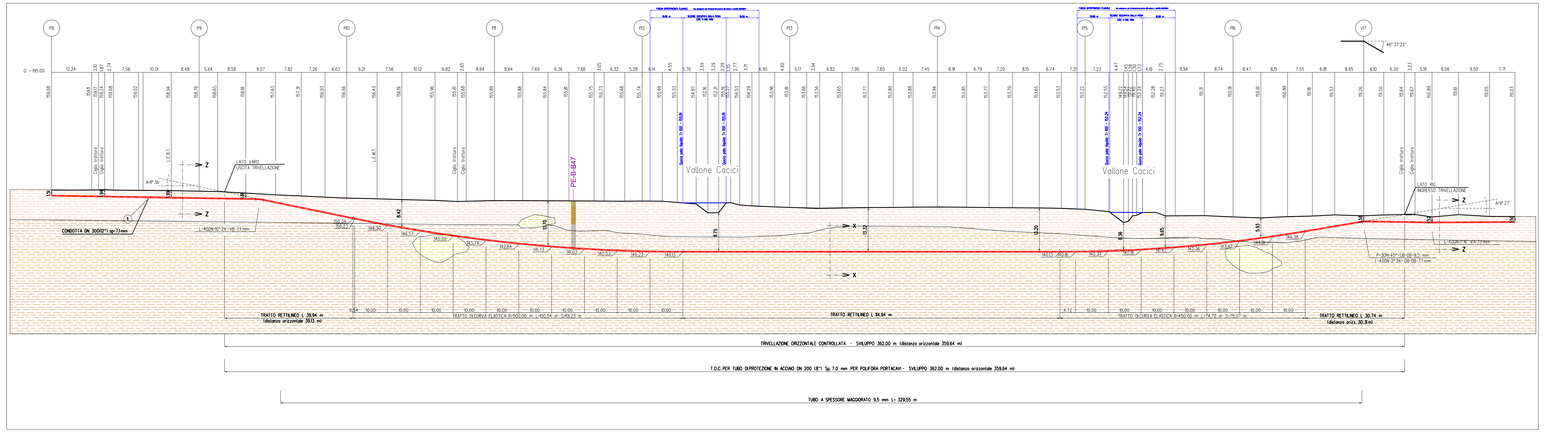

PROFILO A-B MECCANIZZATO scala 1:500

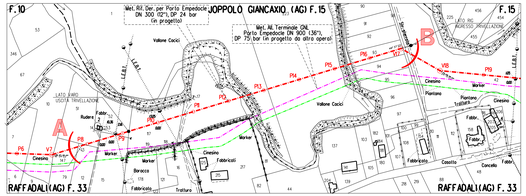

STRALCIO PLANIMETRICO 1:2000
COMUNE DI JOPPOLO GIANCAXIO (AG) F.30 - F.35
COMUNE DI RAFFADALI (AG) F.33

NOTA :
PRIMA DI PROCEDERE CON L'ESECUZIONE DEGLI SCAVI DEL METANODOTTO E' NECESSARIO ACCERTARE L'ESATTA UBICAZIONE PLANO-ALTIMETRICA DI TUTTI I SERVIZI INTERRATI INTERFERENTI

L'INDAGINE ANDRA' SVOLTA MEDIANTE L'ESECUZIONE DI SAGGI A MANO ED ALLA PRESENZA DI RAPPRESENTANTI DELL'ENTE PROPRIETARIO

TABELLA DELLE ANNOTAZIONI

1 Tubo di acciaio Grado EN L360 NB/MB DN 300 (12")
Spessore normale 7.1mm costruito secondo tab. GASD A.01.0113
rivestimento in Polietilene Sp.2.5 mm

Tubo di acciaio Grado EN L360 NB/MB DN 300 (12")
Spessore maggiorato 9.5 mm costruito secondo tab. GASD A.01.0113
rivestimento in Polietilene Sp.2.5 mm — 338.00 m

7 Tubo di protezione in acciaio DN 200 (8") sp. 7.0 mm per polifora portacavi — 362.00 m

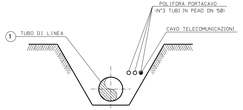

SEZIONE Z-Z
(SCAVO A CIELO APERTO)

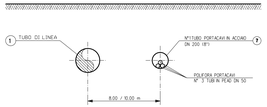

SEZIONE X-X
(TRIVELLAZIONE ORIZZONTALE CONTROLLATA)

LEGENDA
LITOLOGIA

- Depositi alluvionali limoso-argillosi
- Depositi alluvionali sabbioso-limosi
- Formazione argillosa

CARATTERISTICHE GEOMETRICHE PRINCIPALI DELLA T.O.C.	
SVILUPPO COMPLESSIVO DELLA T.O.C.	362.00 m
TRATTI RETTILINEI - Sviluppo Totale	n. 3 186.00 m
TRATTI CURVILINEI (R=450/500 m) - Sviluppo Totale	n. 2 176.00 m
INGRESSO TRIVELLAZIONE	9° 27'
USCITA TRIVELLAZIONE	11° 36'

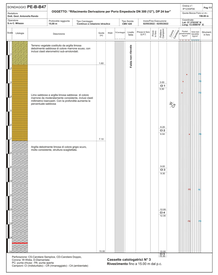

COROGRAFIA 1:10000
CTR 636030

SAIPEM SPA
Il Legale Rappresentante
Dott. Ing. A. Pontecorvo
dell'elenco delle Pubbliche Amministrazioni di Brescia n. 2046
SAIPEM S.p.A. - Via Toscana 1 - Fax 0722-420.203
Dott. Ing. Alessandro Pontecorvo

REV.	DATA	REVISIONI	DISEGN.	CONTR.	APPROV.
2	Gen. 2021	Aggiornamento A.U. 327 per prescrizione V.I.A.	F.Guidi	G.Santi	F.Mottini
1	Ago. 2021	Emissione per autorizzazione unico	A.Magnani	G.Santi	F.Mottini
0	Mar. 2021	Emissione	A.Magnani	G.Santi	F.Mottini

Proprietario: snam

Progettista: SAIPEM

RIFACIMENTO DERIVAZIONE PER PORTO EMPEDOCLE DN 300 (12") DP 24 bar
ED OPERE CONNESSE
3° Tronco: Joppolo Giancaxio-Porto Empedocle

Attraversamento in T.O.C.: Vallone Cocici

COMM. SNAM: NQ-P0203/R-LO
COD. TECNICO: 1R4232

Fg. 1 di 1

Dis. SNAM: A-AT-4C-0031
Dis. SAIPEM: A-LC-4C-8638

Comm. Saipem: 023113-105

Scala: 1:500

REVISIONE: 2

Riproduzione, divulgazione o comunicazione a terzi di questo documento senza autorizzazione scritta della Società Proprietaria del presente documento, salvo per gli scopi per i quali esso è stato consegnato.