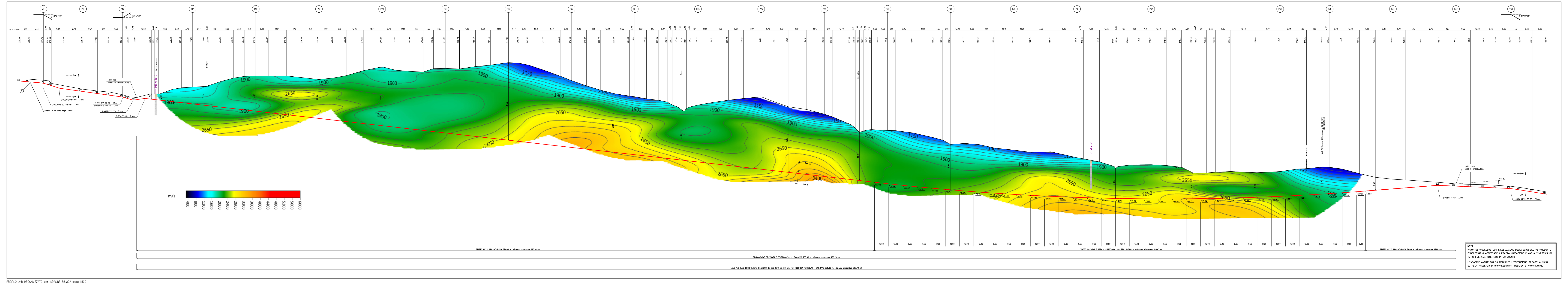

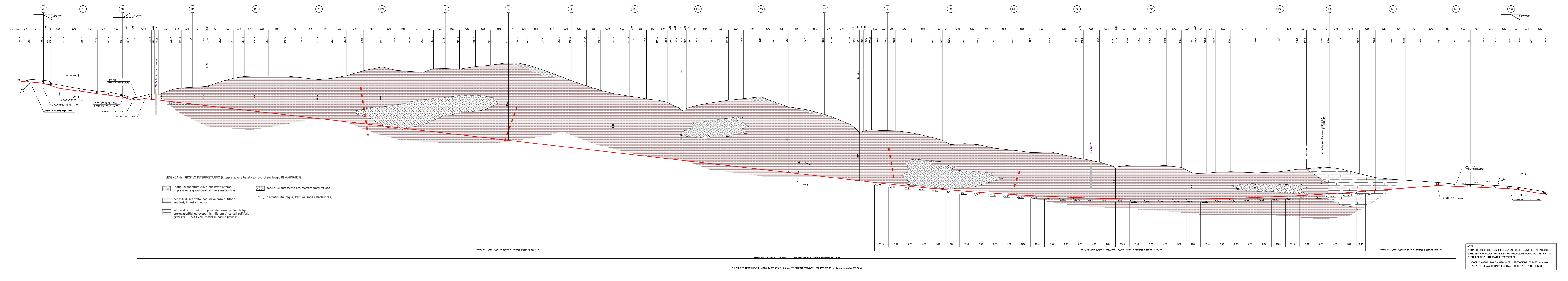

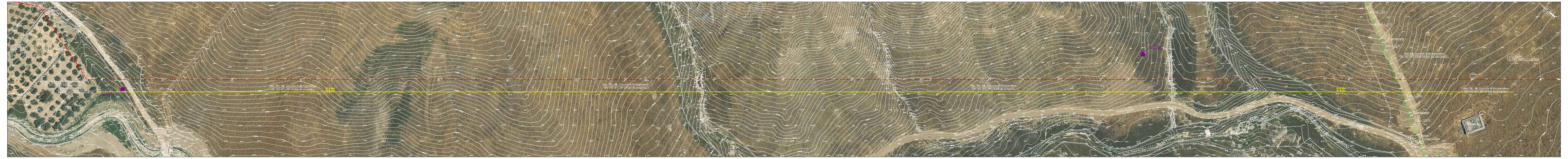

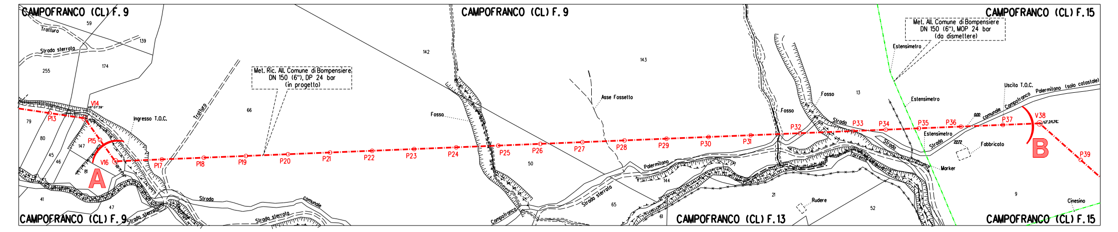

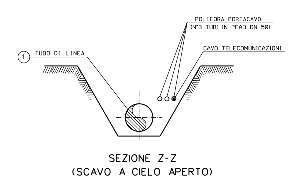


SEZIONE Z-Z
(SCAVO A CIELO APERTO)

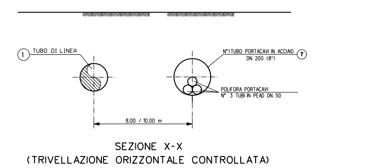


SEZIONE X-X
(TRIVELLAZIONE ORIZZONTALE CONTROLLATA)

## TABELLA DELLE ANNOTAZIONI

1 Tubo di acciaio Grado EN L360NB/MB DN 150 (6")
Sp. 7.1mm costruito secondo tab. GASD A.01.01.10
rivestimento in Polietilene Sp.2.1mm

7 Tubo di protezione in acciaio DN 200 (8") sp. 7.0 mm per polifora portacavi 935.00 m

| CARATTERISTICHE GEOMETRICHE PRINCIPALI DELLA T.O.C | |
|---|---|
| SVILUPPO COMPLESSIVO DELLA T.O.C. | 935.00 m |
| TRATTI RETTILINEI<br>- Sviluppo Totale | n. 2<br>588.00 m |
| TRATTI CURVILINEI (R=1800 m)<br>- Sviluppo Totale | n. 1<br>347.00 m |
| INGRESSO TRIVELLAZIONE | 6° 33' |
| USCITA TRIVELLAZIONE | 4° 30' |

PIPELINE

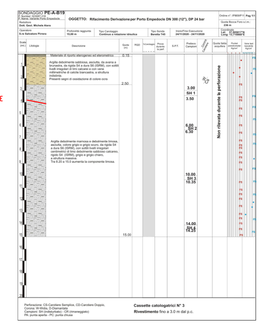


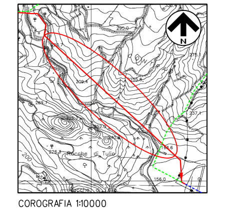

| INDICE | DATA | REVISIONI | DISEGN. | CONTR. | APPROV. |
|---|---|---|---|---|---|
| 2 | Gen. 2025 | Aggiornamento A.U. 327 per prescrizione V.I.A. | F. Guidi | G.Santi | F.Mattei |
| 1 | Ago. 2023 | Emissione per autorizzazione unica | A.Magnoni | G.Santi | F.Mattei |
| 0 | Mar. 2022 | Emissione | A.Magnoni | G.Santi | F.Mattei |

Proprietario: snam
Progettista: SAIPEM

COMM. SNAM NQ/R20133/R-L02
COD. TECNICO 9114233

Fg. 1 di 1

Dis. SNAM n.: AT-8B-01712
Dis. SAIPEM n.: LC-8B-81712

# RICOLLEGAMENTO ALLACCIAMENTO COMUNE DI BOMPENSIERE DN 150 (6") DP 24 bar

Comm. Saipem 023113-105

Scala 1:500

## Attraversamento in T.O.C.: Localita' Contrada Palermitano

INDICE 0 1 2

Il presente disegno e' di proprieta' aziendale - La societa' tutelera' i propri diritti a termine di legge.