

CONDOTTA DN 100 (4")

TUBO DI PROTEZIONE RIVESTITO
DN 200 (8") Sp. 7,0 mm

COLLARI DISTANZIATORI
ISOLANTI AD INCASTRO

FASCE DI CHIUSURA
TERMORESTRINGENTI

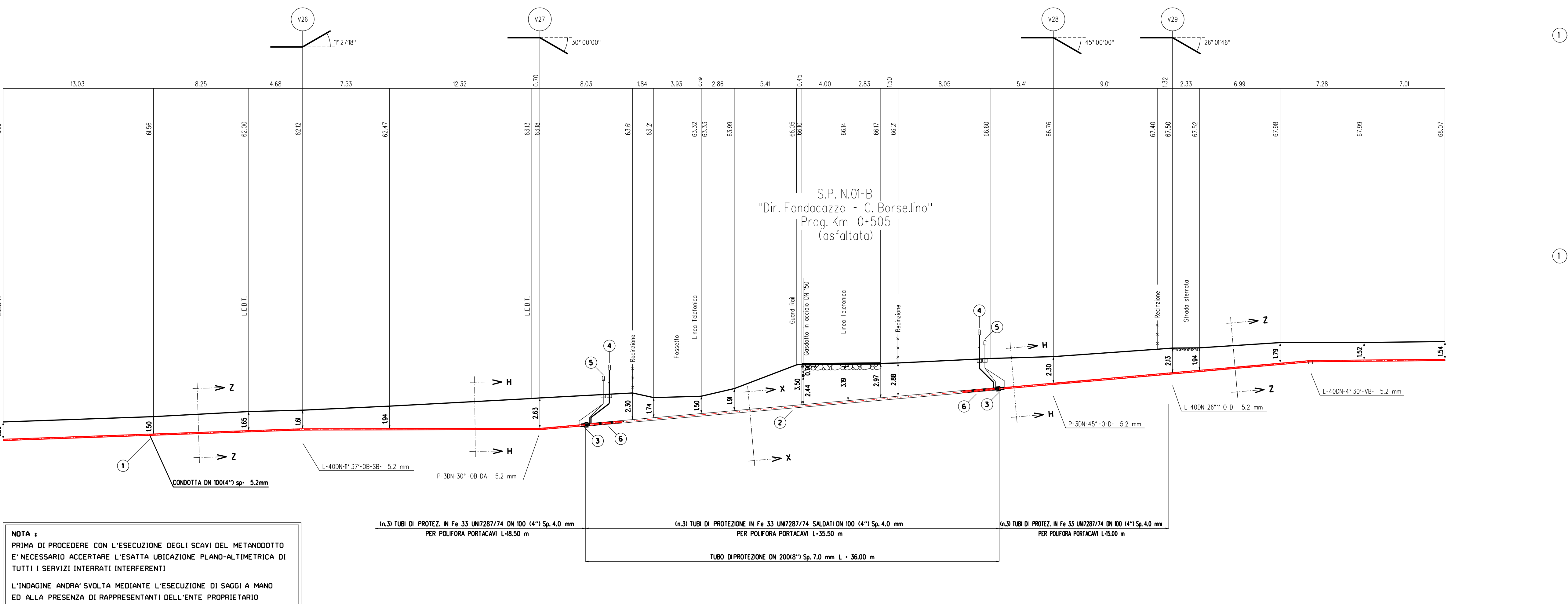

EDERE CON L'ESECUZIONE DEGLI SCAVI DEL METANODOTTO
ACCERTARE L'ESATTA UBICAZIONE PLANO-ALTIMETRICA DI
GLI INTERRUPTI INTERFERENTI

ORA SVOLTA MEDIANTE L'ESECUZIONE DI SAGGI A MANO
ENZA DI RAPPRESENTANTI DELL'ENTE PROPRIETARIO

SEZIONE A - B scala 1:200

(SCAVO A CIELO APERTO)

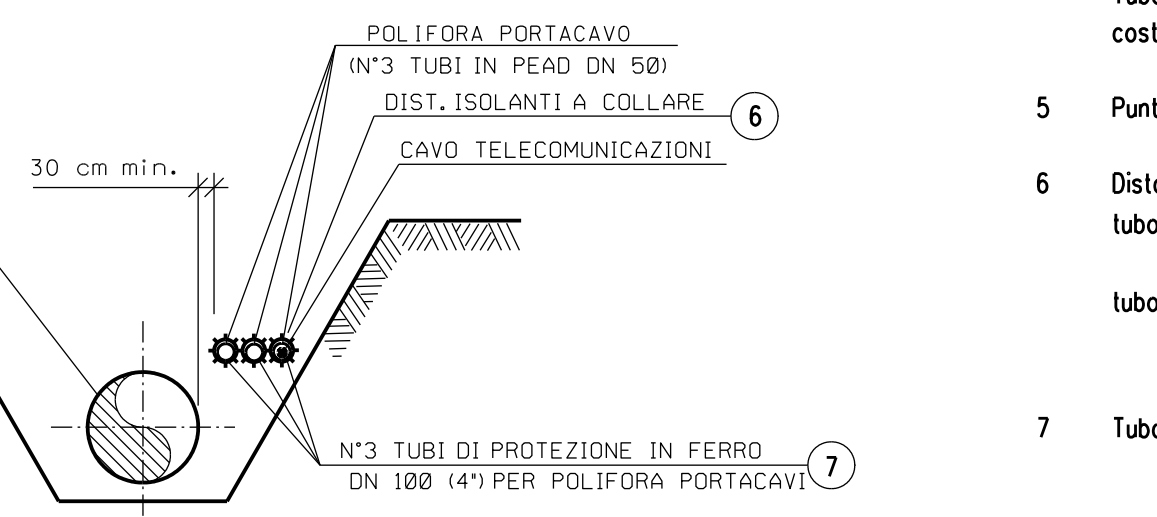

(SCAVO A CIELO APERTO)

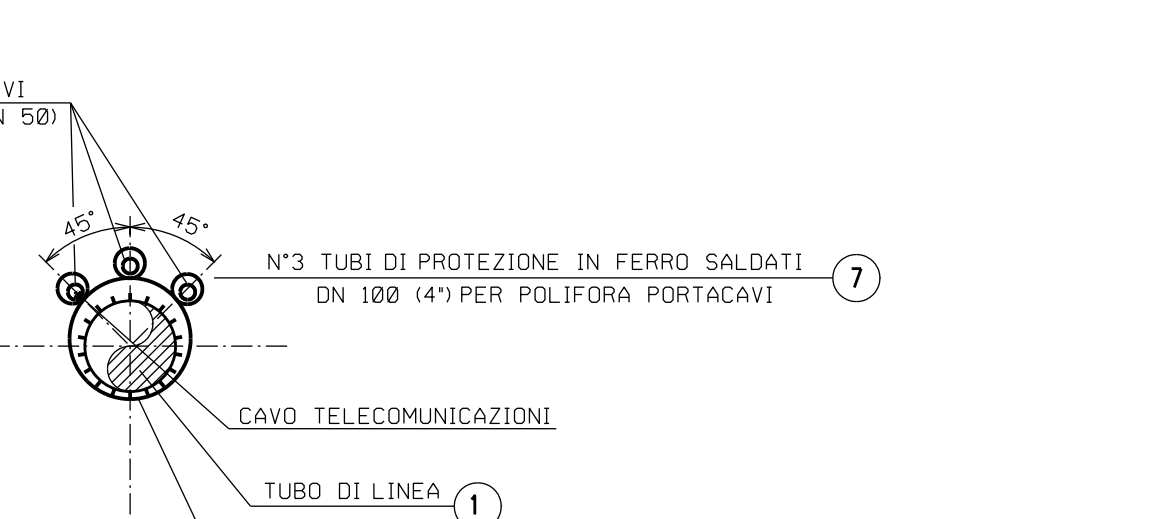

E X-X (TRIVELLAZIONE)

ELLA DELLE ANNOTAZIONI

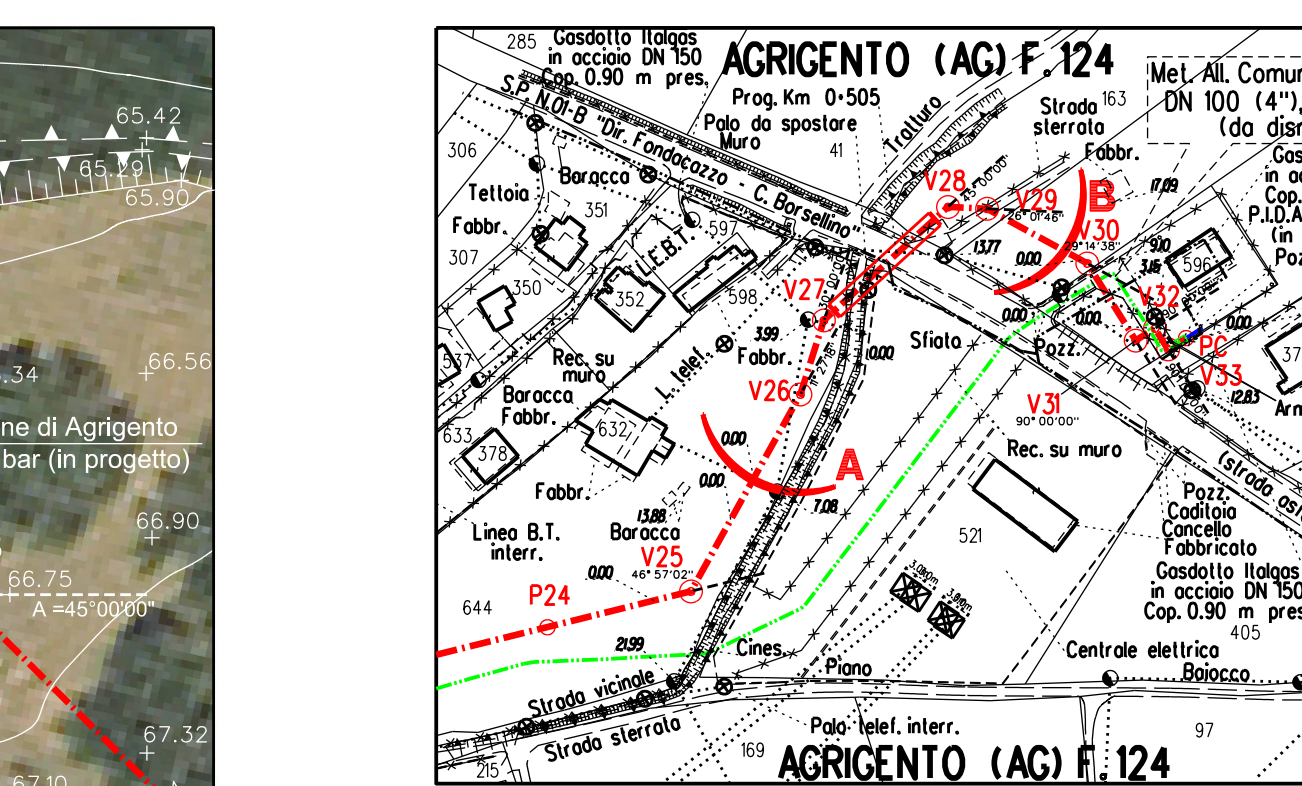

- | | |
|--|----------|
| ONB/MB DN 100 (4")
lo tab. GASD A.01.01.08
.8 mm | |
| Grado EN-L360MB DN 200 (8")
o tab. GASD A.01.04.01 | 36.00 m |
| rezzo di chiusura e supporti di plastica
A.09.02.11 | n. 2 |
| esso di segnalazione fuga gas Tipo2
A.09.06.02 | n. 2 |
| 287/74 DN 80 (3") Sp. 2.9 mm
A.01.03.01 | 5.00 m |
| o piana secondo Tab GASD A.07.01.05 | n. 2 |
| costruiti secondo tab. GASD A.09.01.06
N 100(4") sp 4.00 mm | n. 51 |
| | n. 39 |
| 287/74 DN 100 (4") Sp. 4.0 mm per polif. portocavo | 207.00 m |

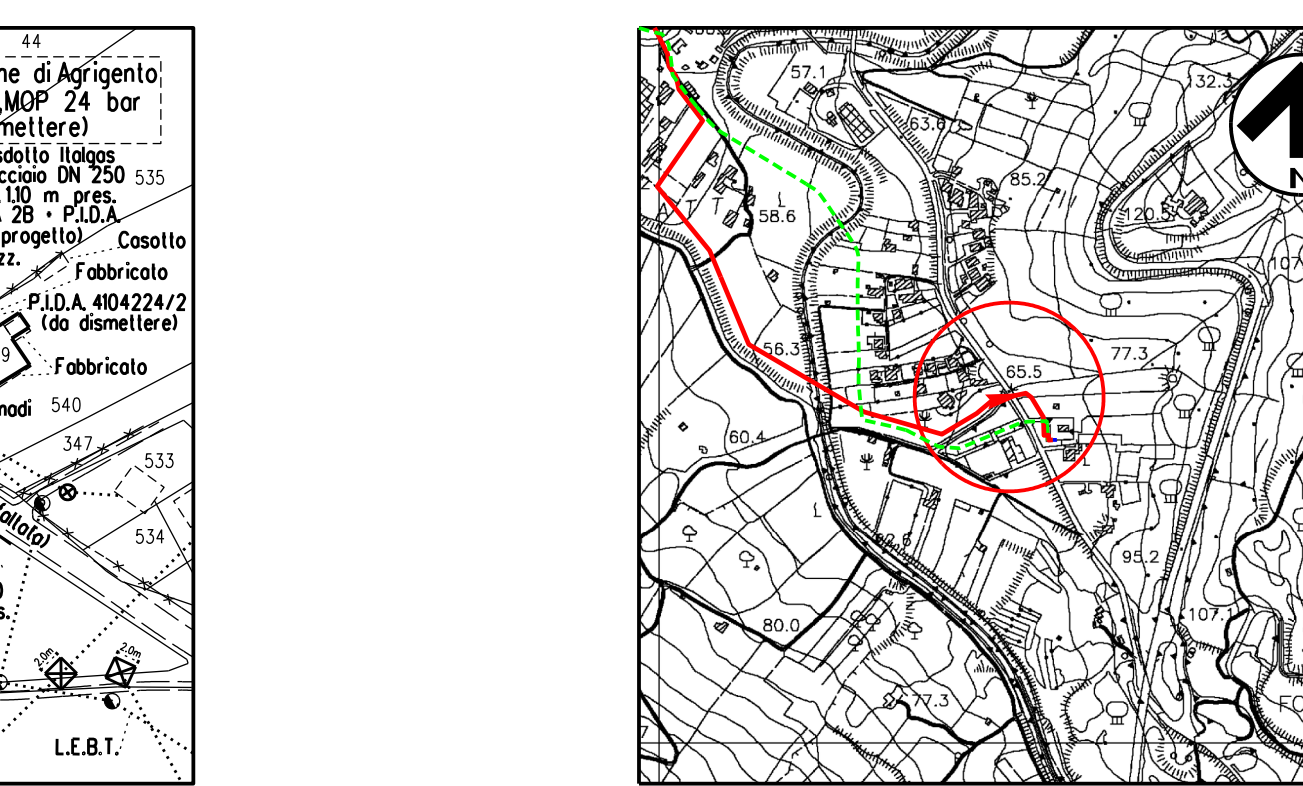

STRALCIO PLANIMETRICO
COMUNE DI AGRIGENTO



COROGRAFIA 1:10000
CTR 636070

2	Gen. 2025	Aggiornamento A.U. 327 per prescrizioni V.I.A.	F.Guidi	G.Santi	F						
1	Agos. 2023	Emissione per autorizzazione unica	A.Magnani	G.Santi	F						
0	Mar. 2022	Emissione	A.Magnani	G.Santi	F						
INDICE	DATA	R E V I S I O N I		DISEG.	CONTR.						
Proprietario			Progettista 	COMM. SNAM NO/R201/2013 COD. TECNICO 21030 Fg. 1 di							
RIFACIMENTO ALLACCIAMENTO AL COMUNE DI AGRIGNO DN 100 (4'') DP 24 bar				Dis. SNAM n.: AT-RE-02 Dis. SAIPEM n.: LC-RE-01 Comm. Saipem 02311							
Attraversamento: S.P. N. 01-B "Dir. Fondacozzo - C. Borsellino" Progr. Km 0+505 (strada asfaltata)				Scala 1:200 INDICE <table border="1" data-bbox="6203 926 6279 945"> <tr> <td>0</td> <td>1</td> <td>2</td> <td></td> <td></td> <td></td> </tr> </table>		0	1	2			
0	1	2									