

STATO ATTUALE: digitalizzazione elaborato as built "ATTRAVERSAMENTO FIUME PLATANI - RILIEVO PLANOALTIMETRICO E PROFILO LONGITUDINALE T.O.C."

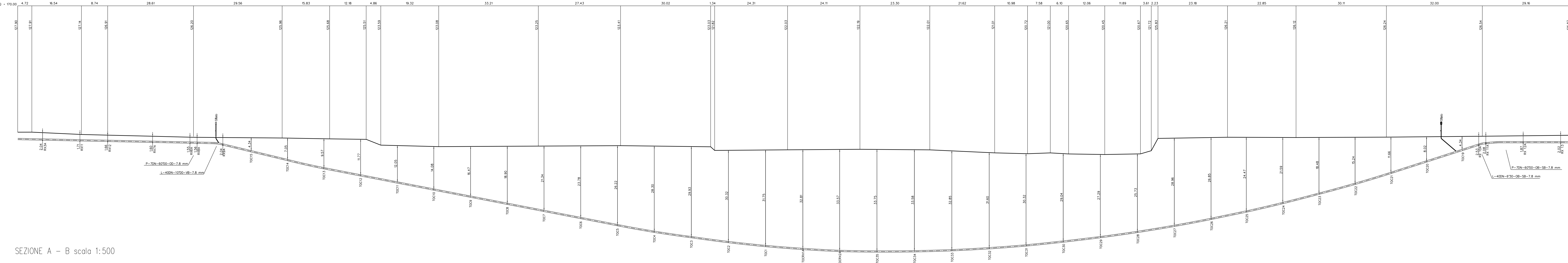

STATO DI PROGETTO: "ATTRAVERSAMENTO FIUME PLATANI - RIMOZIONE NON DISTRUTTIVA"

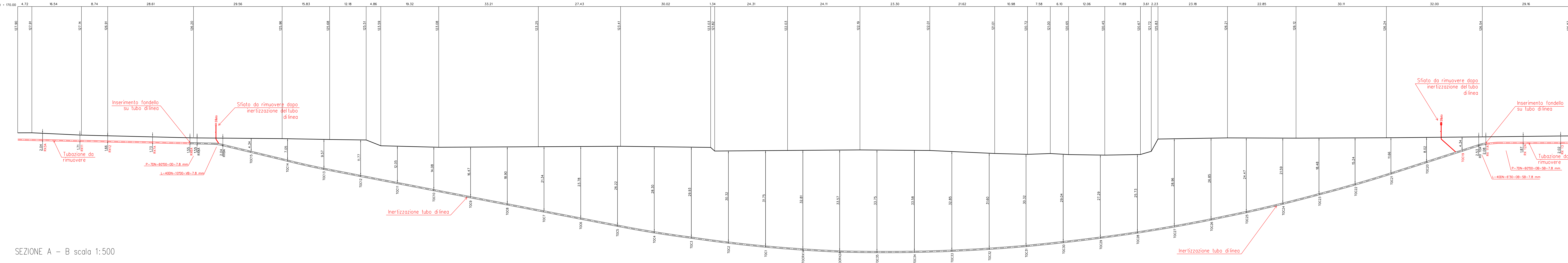

DISegni DI Riferimento	N.
PLANimetria Catastale con Area Occupazione Lavori	LB-41E-82300
ATTRAVERSAMENTO FIUME PLATANI - RILIEVO PLANOALTIMETRICO E PROFILO LONGITUDINALE T.O.C.	DS-174-RIL-01

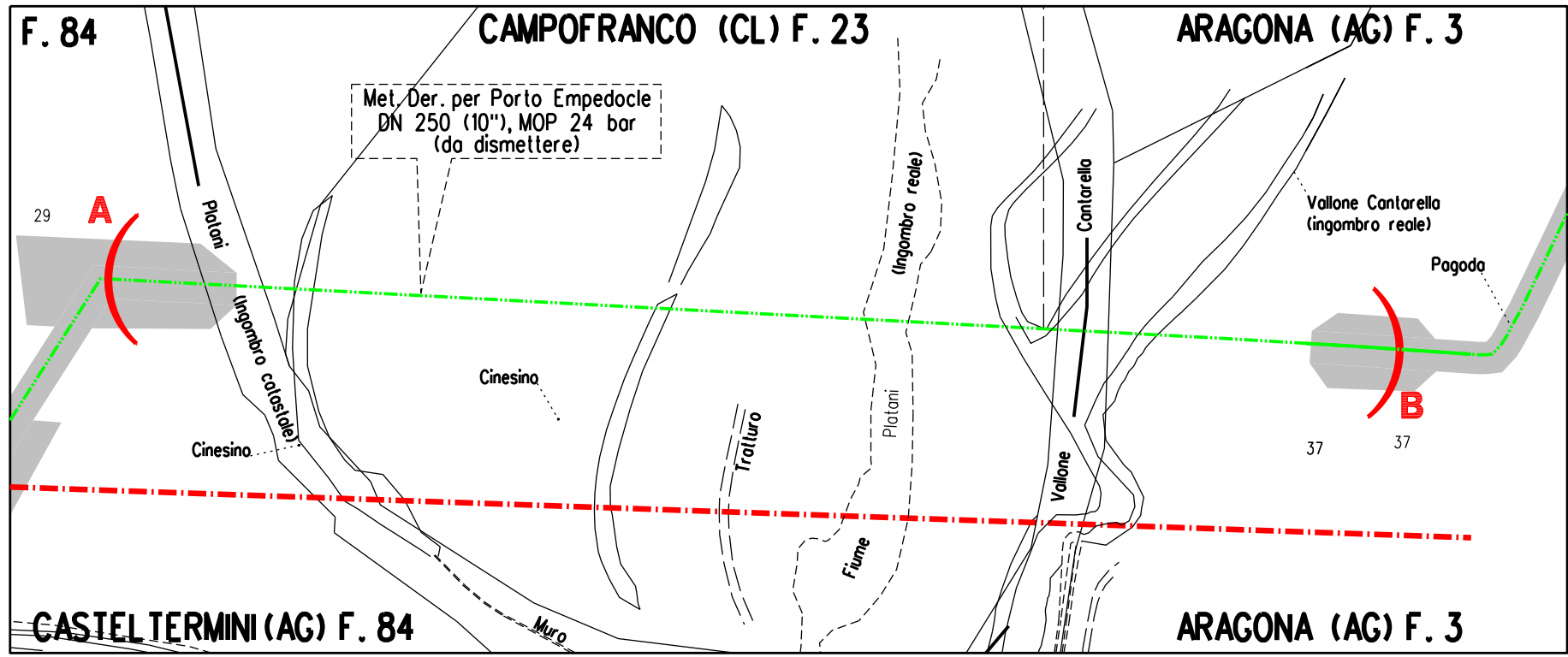

STRALCIO PLANIMETRICO 1:2000  
COMUNE DI CAMPOFRANCO (CL): F.23  
COMUNE DI CASTELTERMINI (AG): F.84 - ARAGONA (AG) F.3

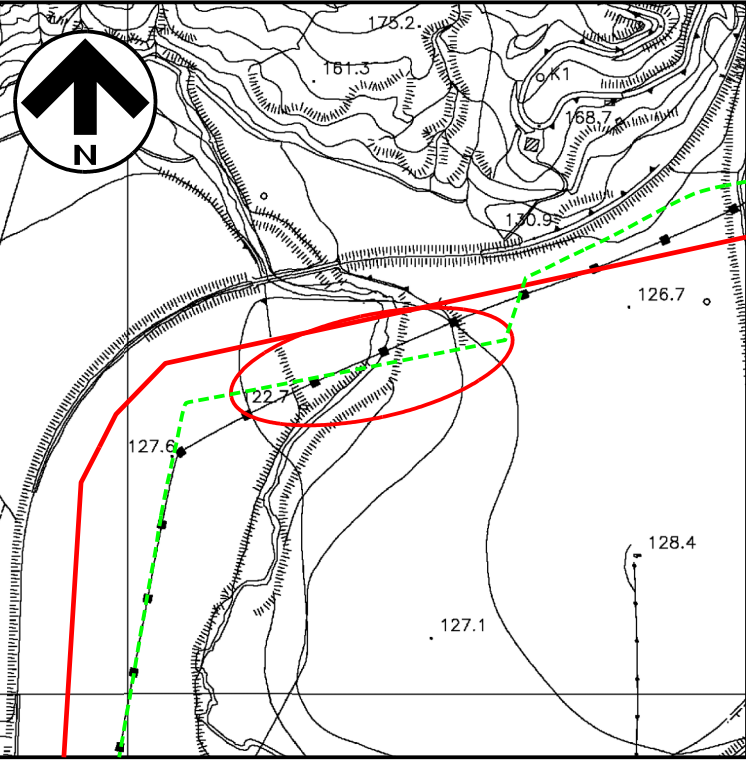

COROGRAFIA 1:10000  
CTR 629120

1	Gen. 2025	Aggiornamento AU 327 per prescrizioni VIA	F. Guid	G. Senti	F. Mattei
O	Apr. 2023	Emissione per Autorizzazione Unica	D. Zullo	G. Senti	F. Mattei
INDICE	DATA	R E V I S I O N I	DISIGN.	CONTR.	APPROV.
Proprietario	snam	Progettista	SAIPEM	COMM. SNAM	NQ/R20133/R-1.01
				Dis. SNAM n.:	AT-50-925.39
				Dis. SAIPEM n.:	LC-50-825.39
				Comm. Saipem	023113-105
				Scala	1:500
				INDICE	1