

STATO ATTUALE: "ATTRAVERSAMENTO VALLONE ARAGONA"

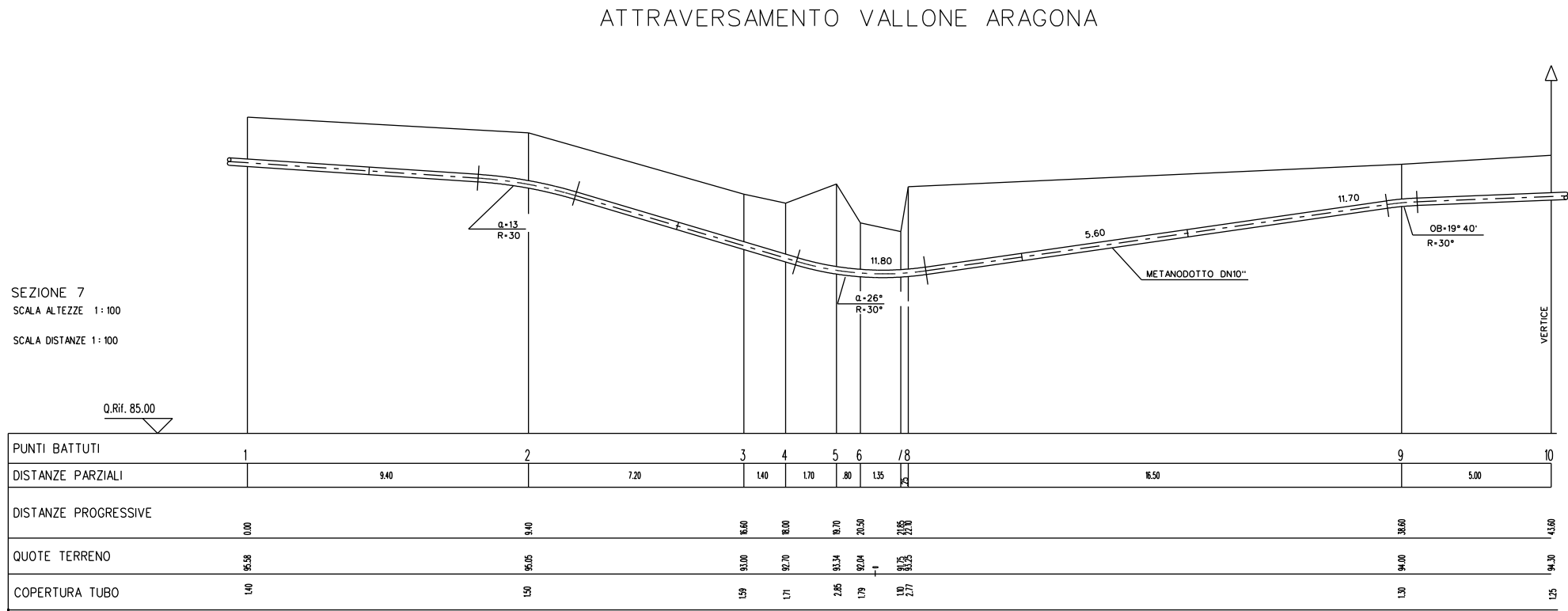

SEZIONE A – B scala 1:200

STATO DI PROGETTO: "ATTRAVERSAMENTO VALLONE ARAGONA - RIMOZIONE TOTALE"

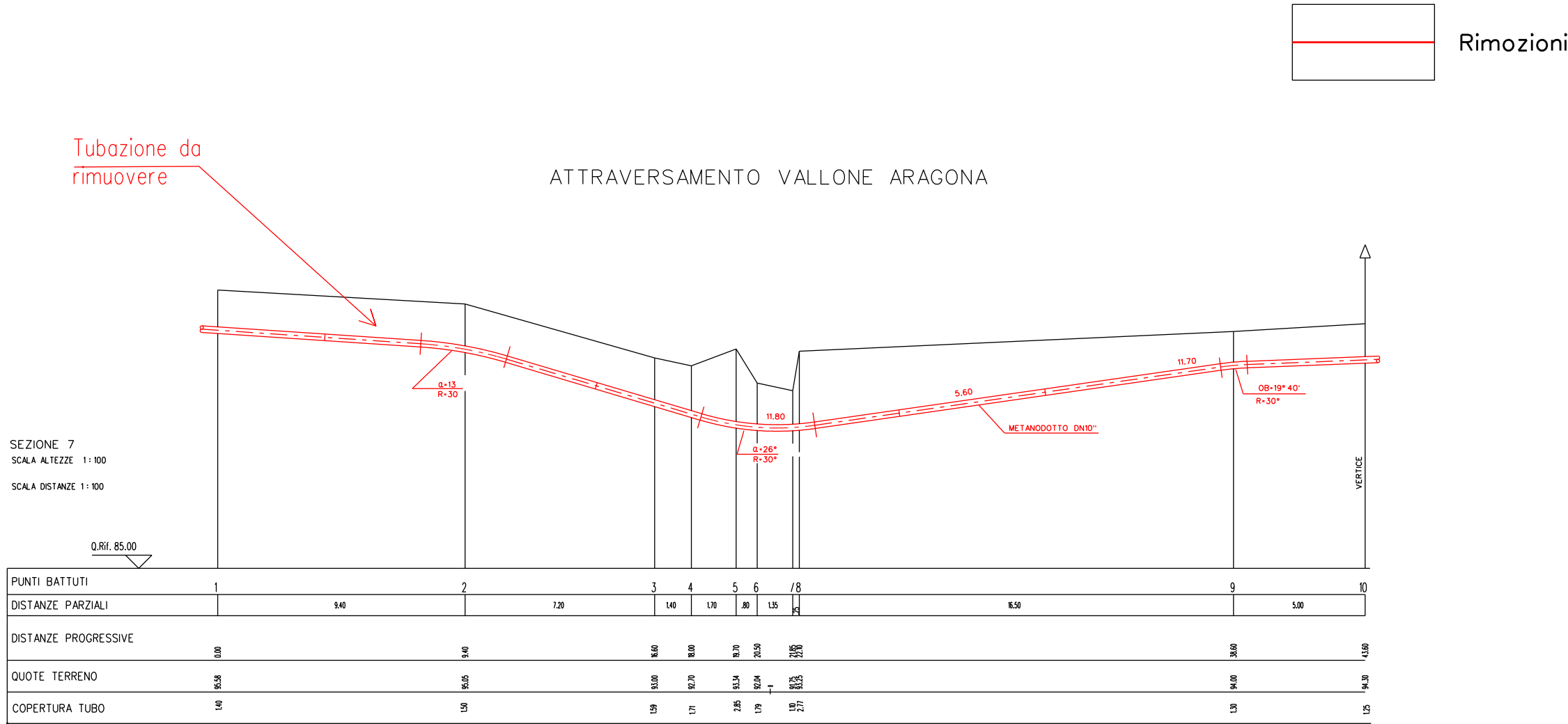

SEZIONE A – B scala 1:200

DISEGNI DI RIFERIMENTO	N.
PLANIMETRIA CATASTALE CON AREA OCCUPAZIONE LAVORI	LB-82E-82400
ATTRAVERSAMENTO VALLONE ARAGONA – SEZ. 7	GC-0026

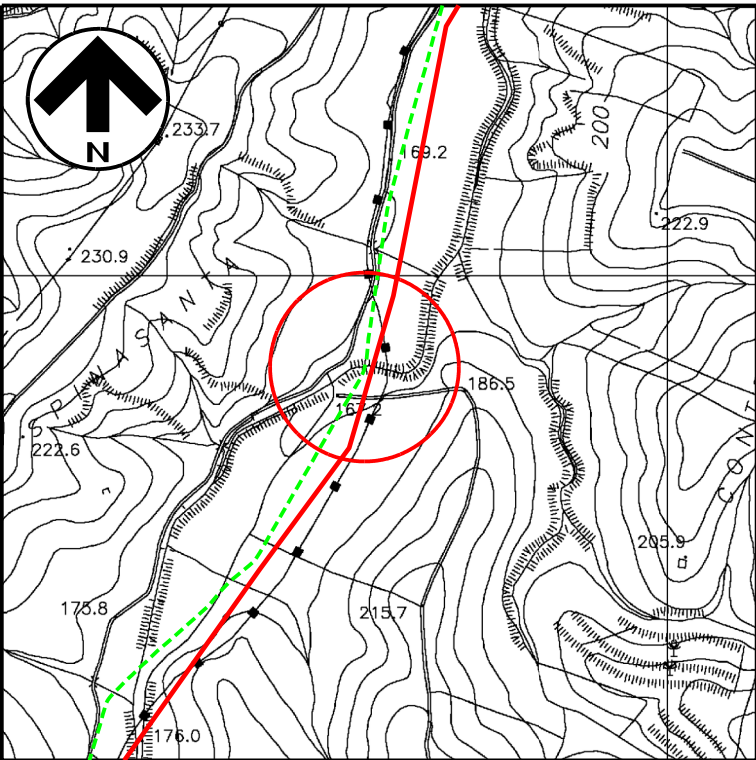

COROGRAFIA 1:10000
CTR 629160

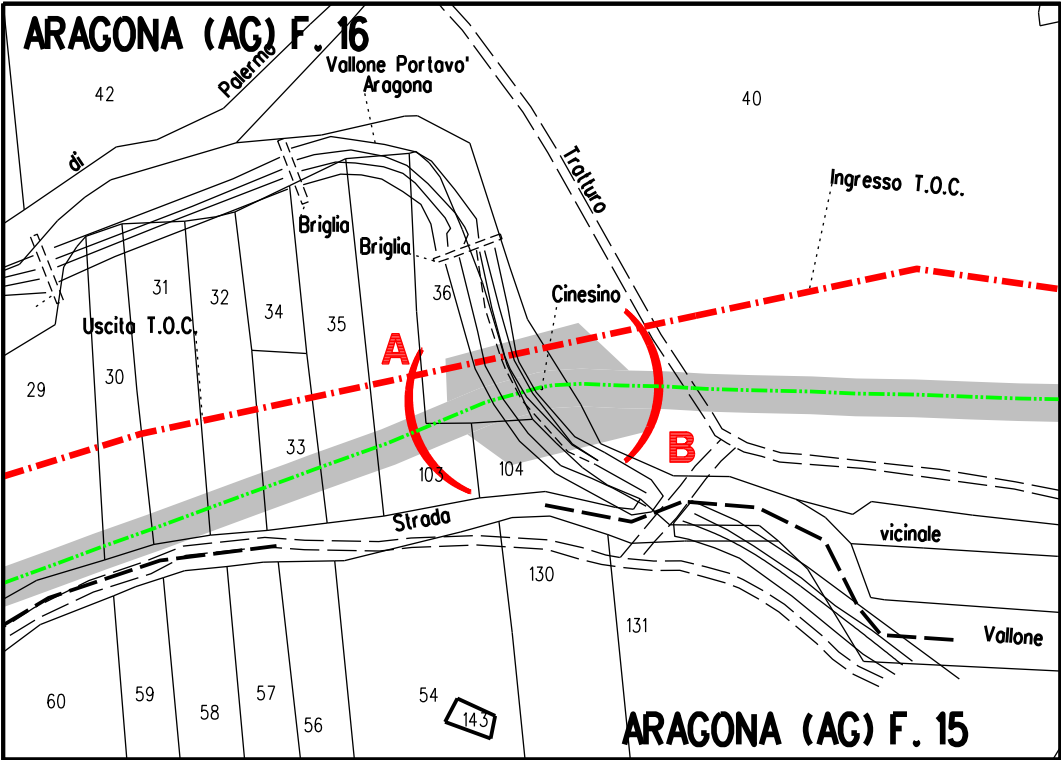

STRALCIO PLANIMETRICO 1:2000
COMUNE DI ARAGONA (AG): F.16

1	Gen. 2025	Aggiornamento AU 327 per prescrizioni VIA	F.Guidi	G.Santi	F.Mattei						
0	Ago. 2023	Emissione per Autorizzazione Unica	D.Zunino	G.Santi	F.Mattei						
INDICE	DATA	REVISIONI	DISEGN.	CONTR.	APPROV.						
Proprietario		Progettista		COMM. SNAM NO/R20133/R-L01 COD. TECNICO 9114231-9114232							
DISMISSIONE METANODOTTO DERIVAZIONE PER PORTO EMPEDOCLE DN 250 (10") MOP 24 bar 4° Tronco: Campofranco - Porto Empedocle			Fg. 1	di 1							
Attraversamento: Vallone Aragona - Sez. 7			Dis. SNAM n.: AT-C-92546 Dis. SAIPEM n.: LC-C-82546	Comm. Saipem 023113-105							
			Scala 1:200								
			INDICE	<table><tr><td>1</td><td></td><td></td><td></td><td></td><td></td></tr></table>	1						
1											