

STATO ATTUALE: "1° ATTRAVERSAMENTO VALLONE CACICI (ex Fiume Akragas)"

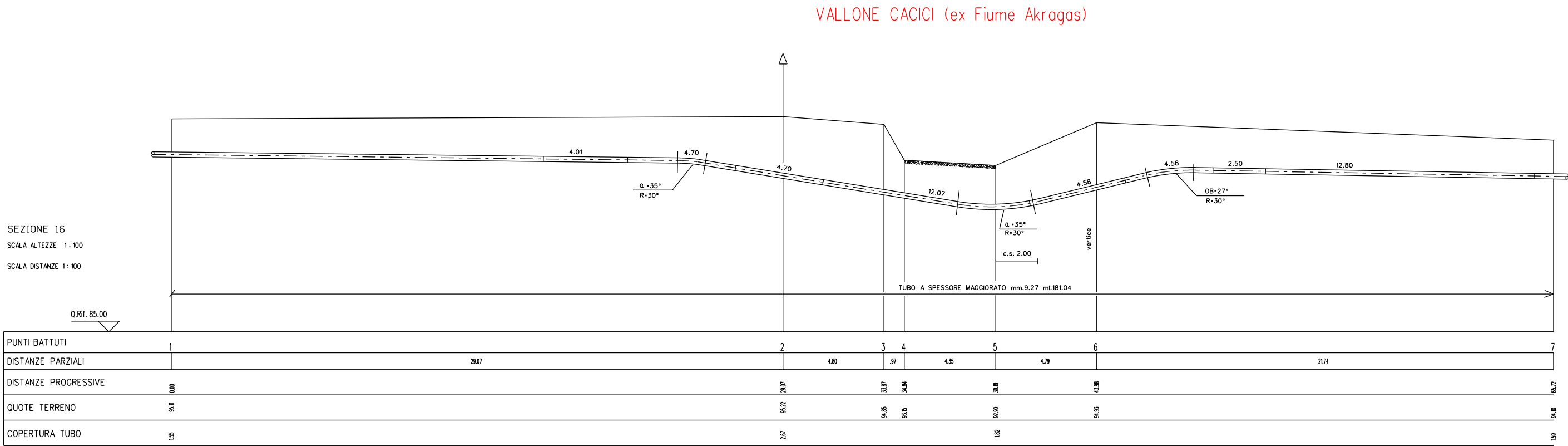

SEZIONE A – B scala 1:200

STATO ATTUALE: "1° ATTRAVERSAMENTO VALLONE CACICI (ex Fiume Akragas)"

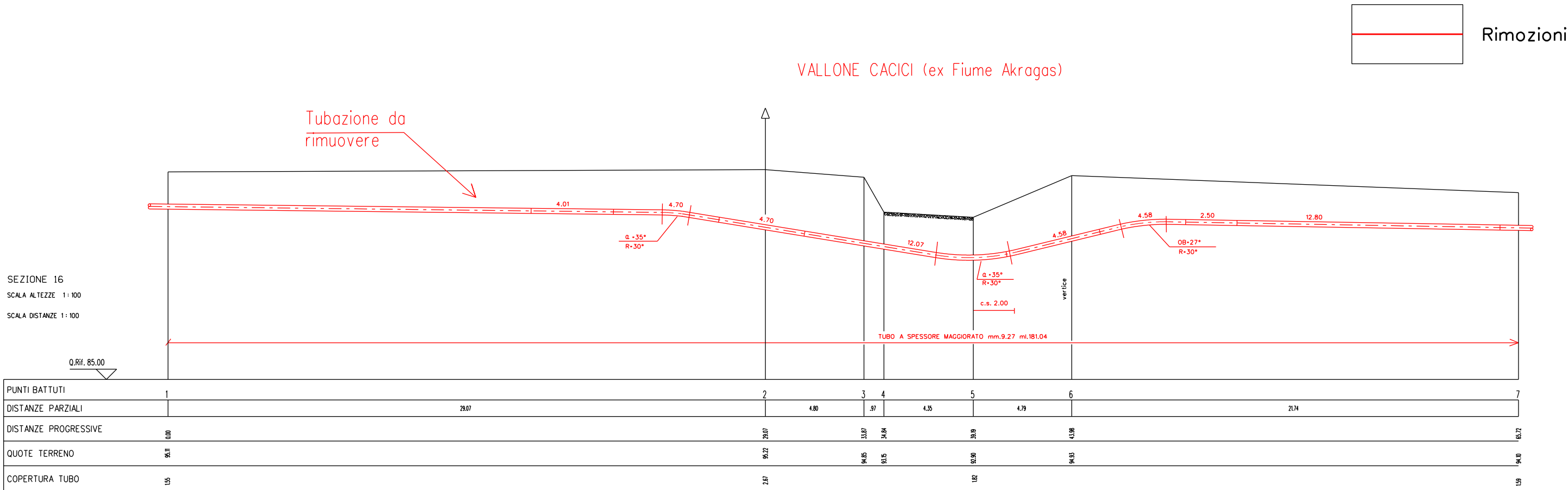

SEZIONE A – B scala 1:200

|   |              |
|---|--------------|
| DISEGNI DI RIFERIMENTO                            | N.           |
| PLANIMETRIA CATASTALE CON AREA OCCUPAZIONE LAVORI | LB-82E-82400 |
| 1° ATTRAVERSAMENTO FIUME AKRAGAS – SEZ. 16        | GC-0034      |

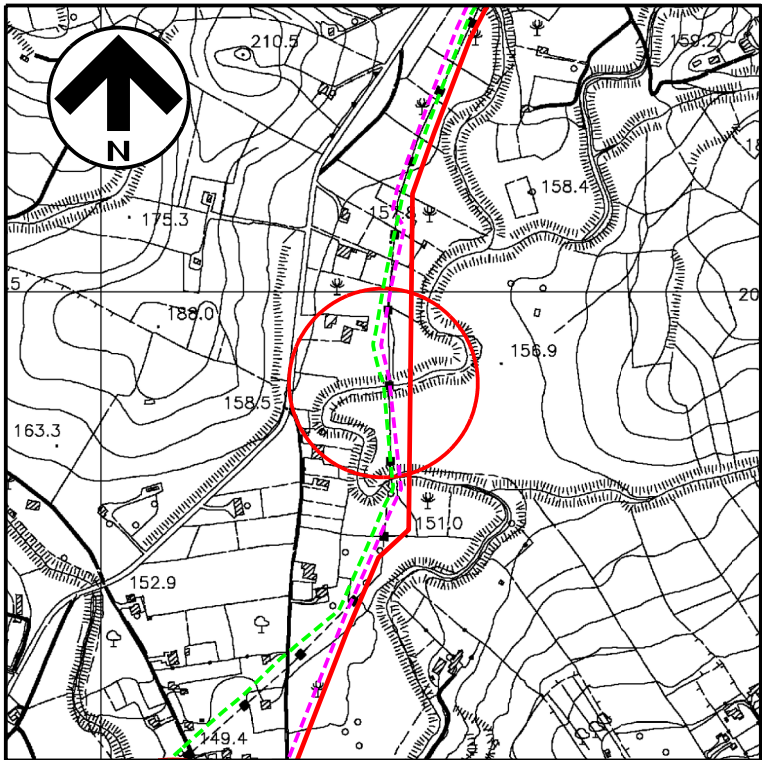

COROGRAFIA 1:10000  
CTR 636030

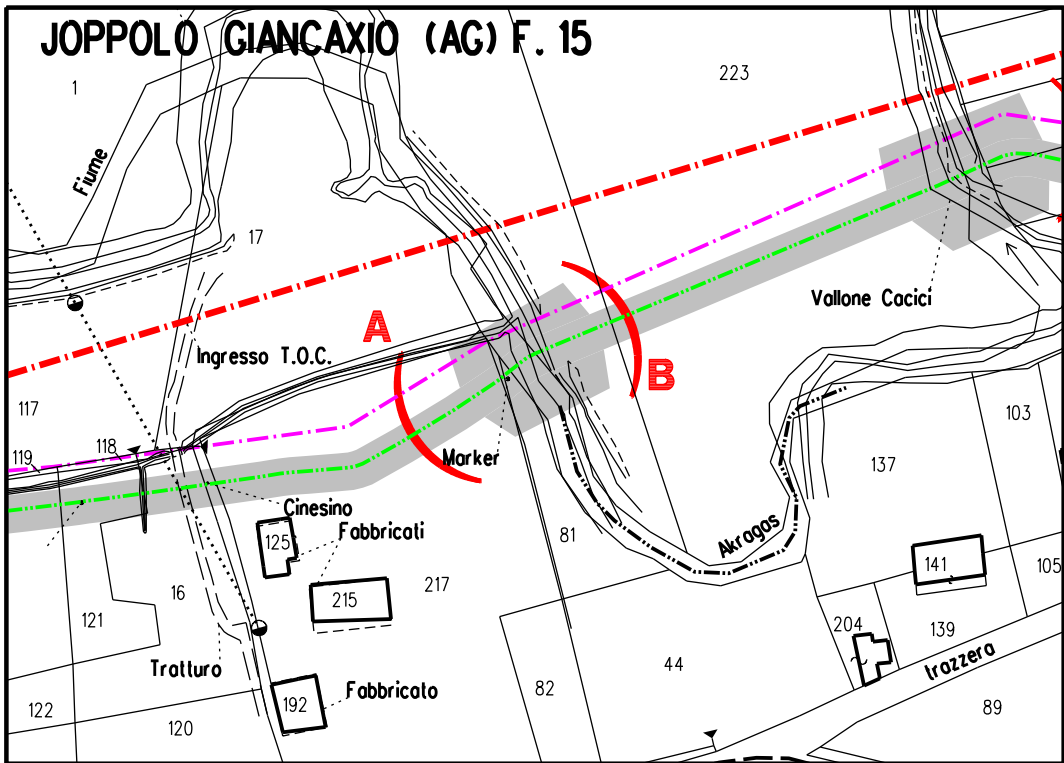

STRALCIO PLANIMETRICO 1:2000  
COMUNE DI JOPPOLO GIANCAXIO (AG): F.15

|   |           |   |  |  |          |
|---|-----------|---|--|--|----------|
|   |           |   |  |  |          |
| 1   | Gen. 2025 | Aggiornamento AU 327 per prescrizioni VIA | F.Guidi  | G.Santi  | F.Mattei |
| 0   | Ago. 2023 | Emissione per Autorizzazione Unica        | D.Zunino   | G.Santi  | F.Mattei |
| INDICE  | DATA      | REVISIONI                                 | DISEGN.  | CONTR.   | APPROV.  |
| Proprietario  |           | Progettista                               |  | COMM. SNAM n.: NO/R20133/R-L01<br>COD. TECNICO 9114231-9114232 |          |
| DISMISSIONE<br>METANODOTTO DERIVAZIONE PER PORTO EMPEDOCLE<br>DN 250 (10") MOP 24 bar<br>4° Tronco: Campofranco - Porto Empedocle |           |   | Fg. 1  | di 1   |          |
| Attraversamento:<br>VALLONE CACICI (ex Fiume Akragas) 1° attrav. - Sez.16   |           |   | Dis. SNAM n.: AT-C-92557<br>Dis. SAIPEM n.: LC-C-82557 | Comm. Saipem 023113-105  |          |
|   |           |   | Scala 1:200  |  |          |
|   |           |   | INDICE   | 1  |          |