

STATO ATTUALE: "2° ATTRAVERSAMENTO VALLONE CACICI (ex Fiume Akragas)"

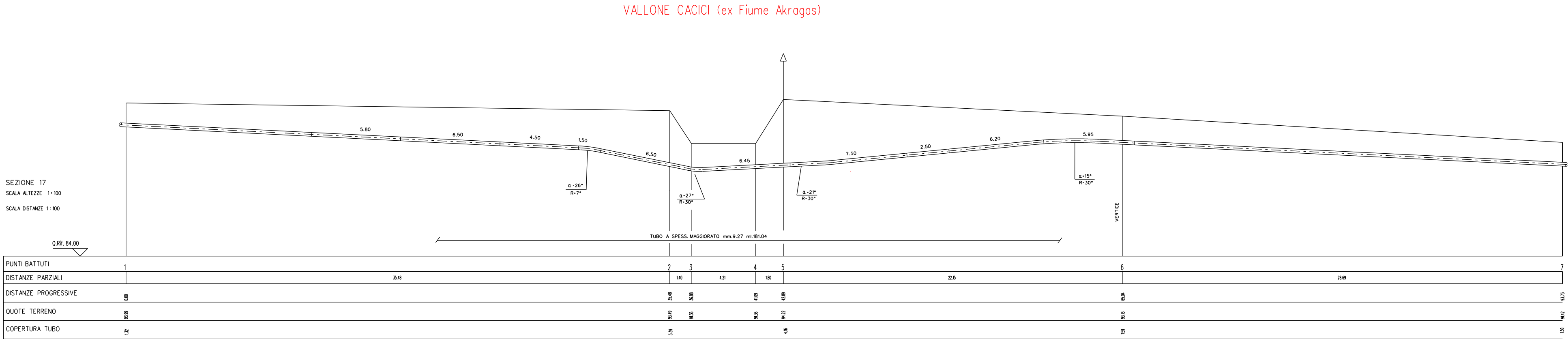

SEZIONE A – B scala 1:200

STATO DIPROGETTO: "2° ATTRAVERSAMENTO VALLONE CACICI(ex Fiume Akragas) - RIMOZIONE TOTALE"

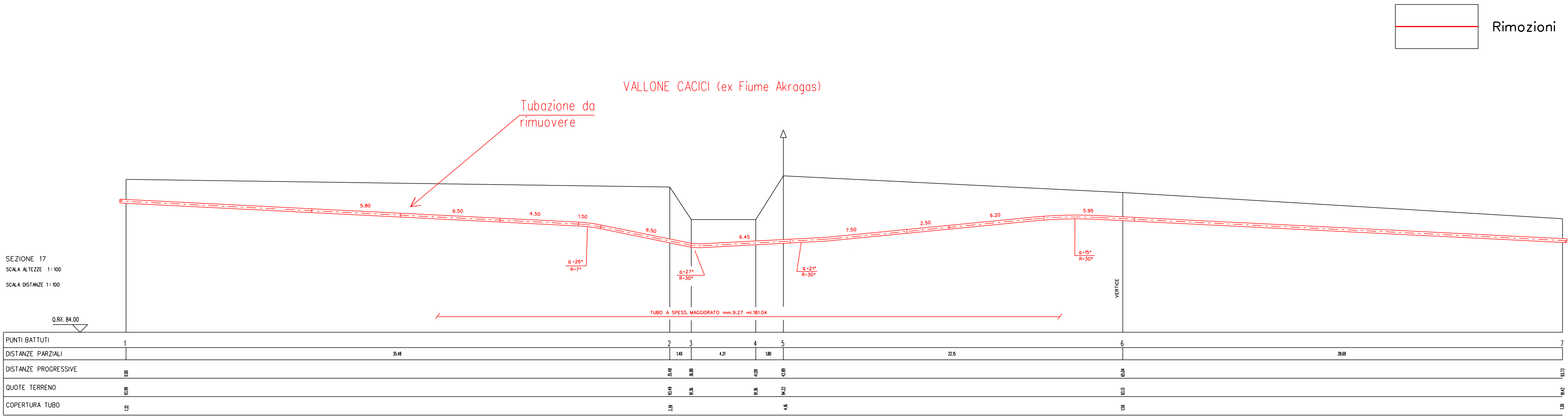

SEZIONE A – B scala 1:200

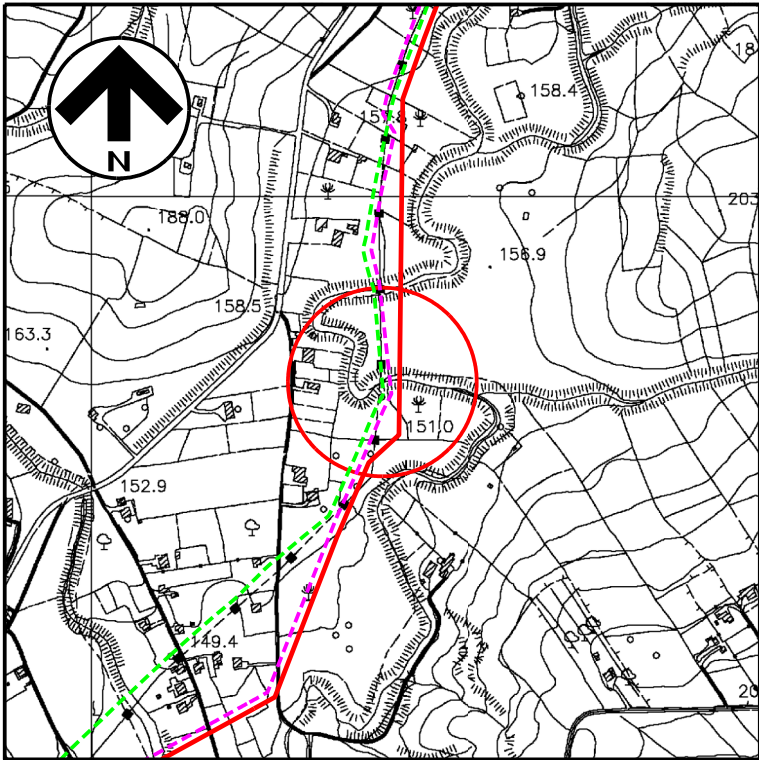

DISEGNI DI RIFERIMENTO	N.
PLANIMETRIA CATASTALE CON AREA OCCUPAZIONE LAVORI	LB-82E-B2400
2° ATTRAVERSAMENTO FIUME AKRAGAS – SEZ. 17	GC-0035

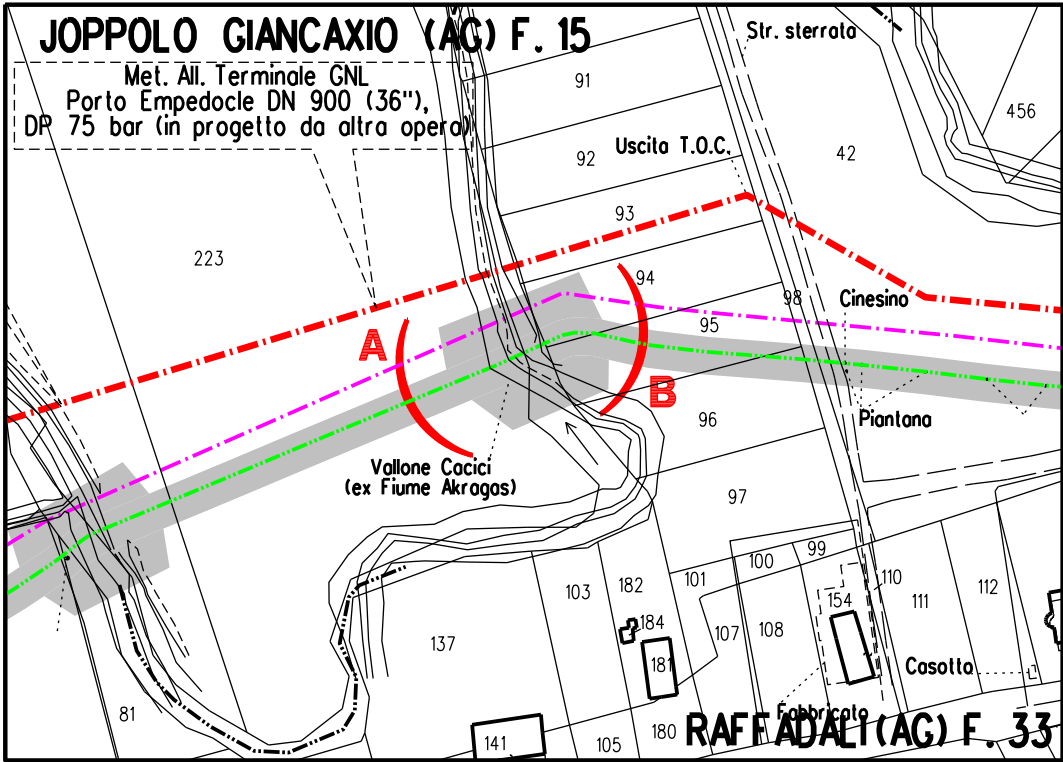

COROGRAFIA 1:10000  
CTR 636030



STRALCIO PLANIMETRICO 1:2000  
COMUNE DI JOPPOLO GIANCAXIO (AG): F.15  
COMUNE DI RAFFADALI (AG): F.33

1	Gen. 2025	Aggiornamento AU 327 per prescrizioni VIA		F.Guidi	G.Santi F.Mattei		
0	Ago. 2023	Emissione per Autorizzazione Unica		D.Zunino	G.Santi F.Mattei		
INDICE	DATA	R E V I S I O N I		DISEGN.	CONTR. APPROV.		
Proprietario				COMM. SNAM NO/R20133/R-L01 COD. TECNICO 9114231-9114232			
				Fg. 1 di 1			
DISMISSIONE METANODOTTO DERIVAZIONE PER PORTO EMPEDOCLE DN 250 (10'') MOP 24 bar 4° Tronco: Campofranco - Porto Empedocle				Dis. SNAM n.: AT-C-92558 Dis. SAIPEM n.: LC-C-82558			
				Comm. Saipem 023113-105			
				Scala 1:200			
Attraversamento: VALLONE CACICI(ex Fiume Akragos) 2° attrav. - Sez.17				INDICE			
				<table><tr><td>1</td><td></td><td></td><td></td><td></td><td></td></tr></table>		1	
1							