

STATO ATTUALE: "ATTRAVERSAMENTO VALLONE SINATRA (ex VALLE)"

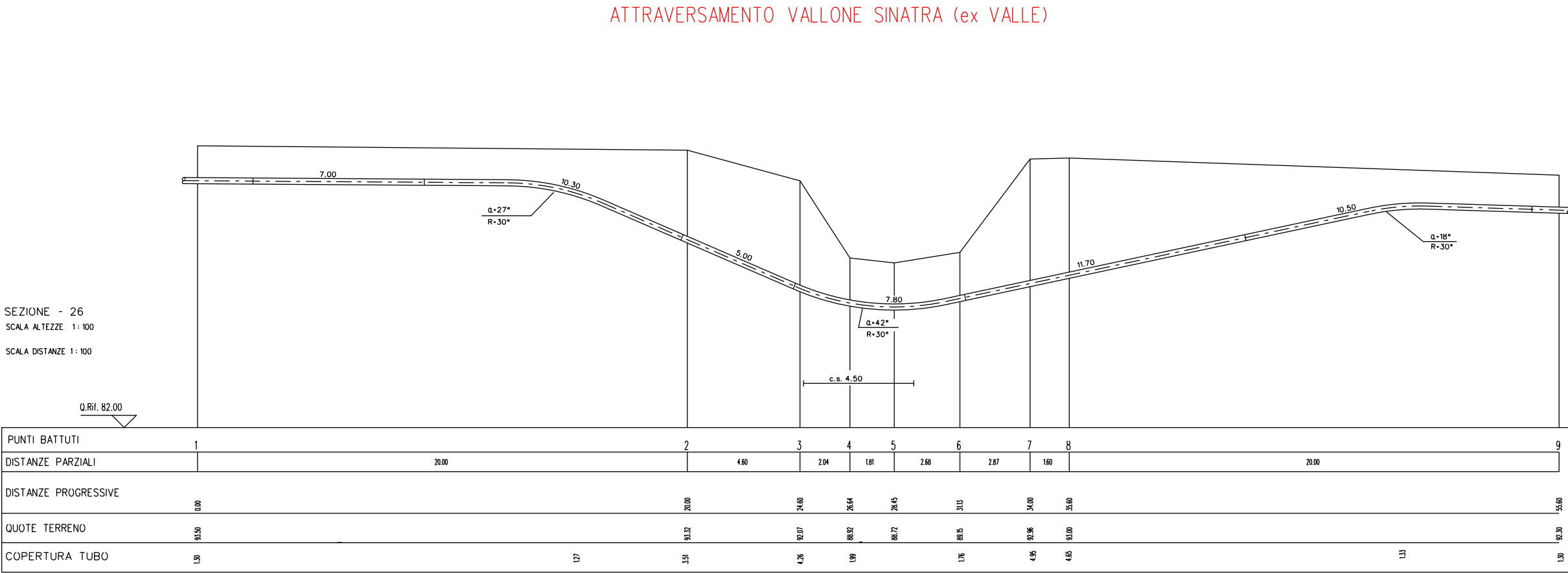

SEZIONE A – B scala 1:200

STATO DIPROGETTO: "ATTRAVERSAMENTO VALLONE SINATRA (ex VALLE) - RIMOZIONE TOTALE"

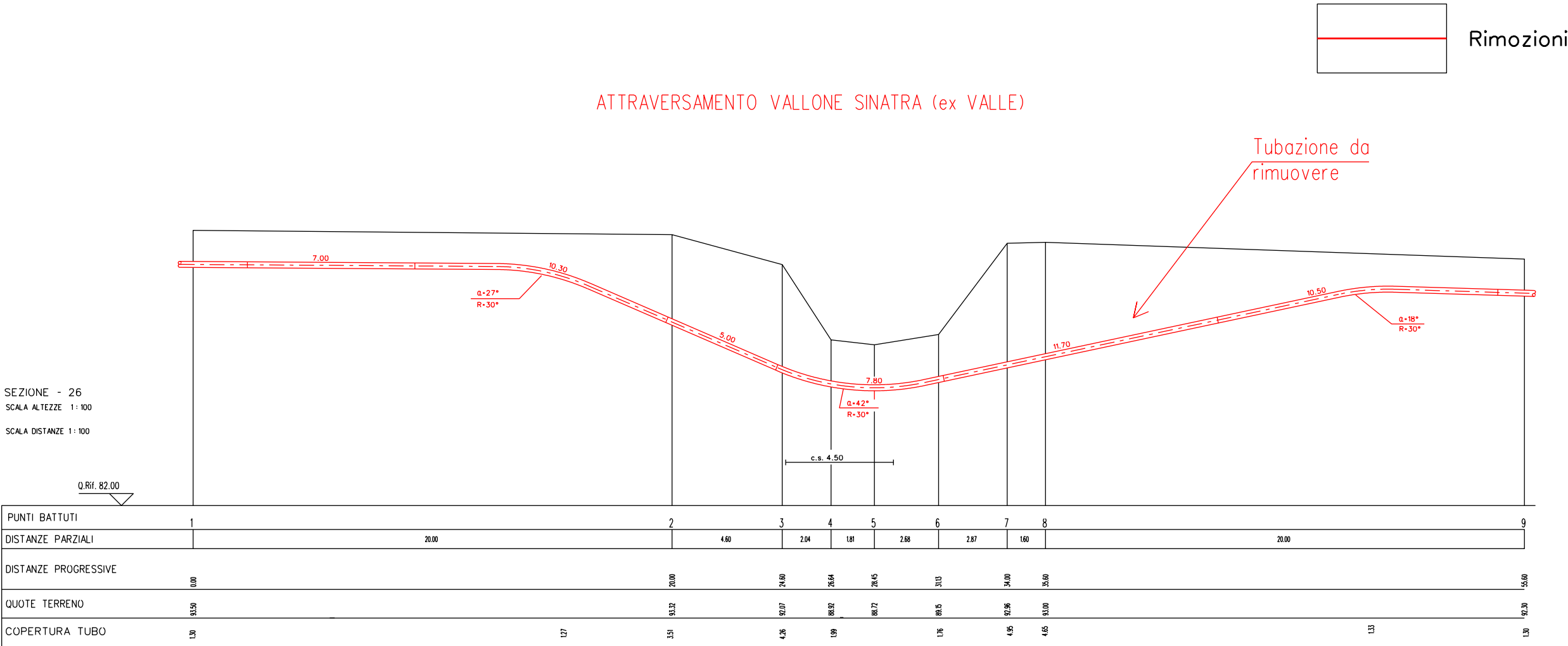

SEZIONE A – B scala 1:200

Disegni di riferimento	N.
Planimetria catastale con area occupazione lavori	LB-82E-82400
Attraversamento Valle - sez. 26	GC-0068

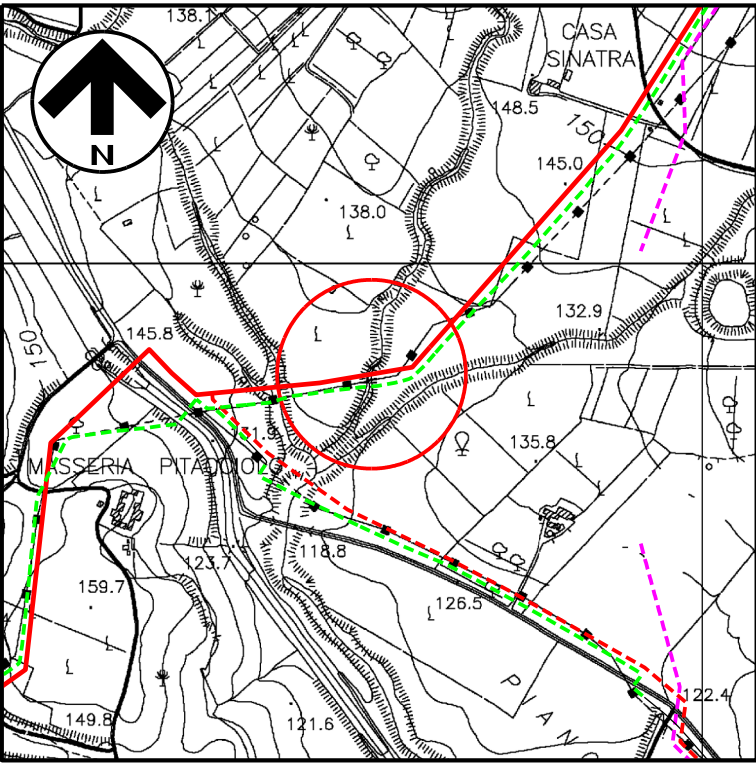

COROGRAFIA 1:10000
CTR 636070

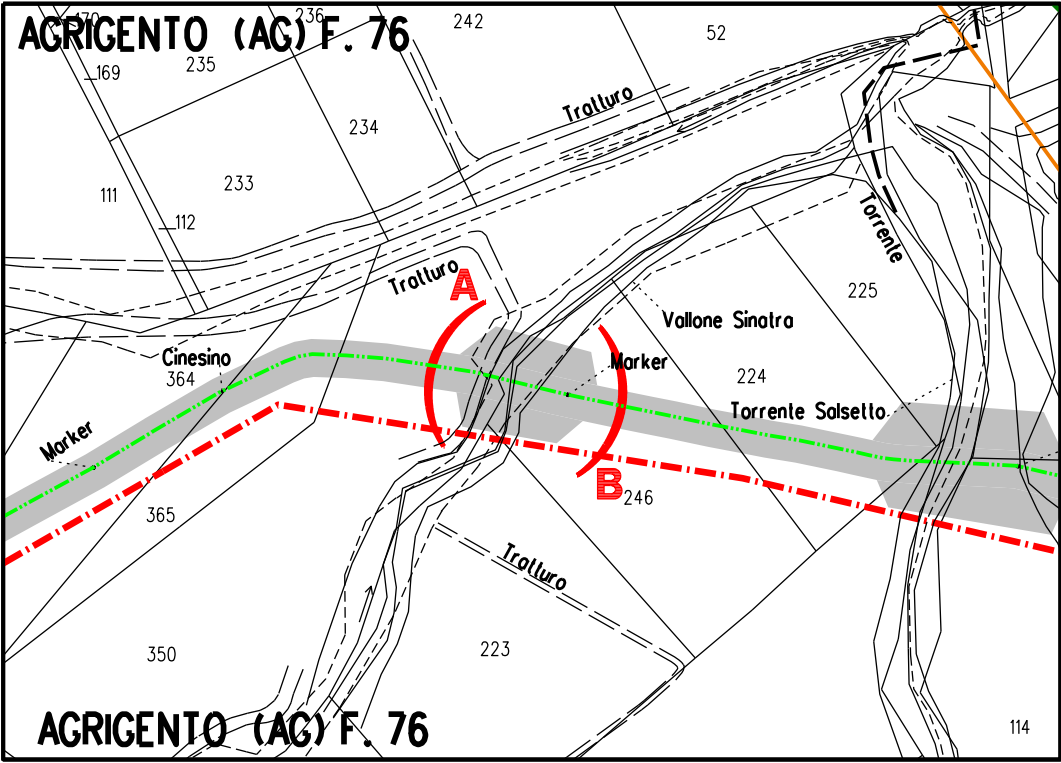

STRALCIO PLANIMETRICO 1:2000
COMUNE DI AGRIGENTO (AG): F.76

1	Gen. 2025	Aggiornamento AU 327 per prescrizioni VIA	F.Guidi	G.Santi	F.Mattei						
0	Ago. 2023	Emissione per Autorizzazione Unica	D.Zunino	G.Santi	F.Mattei						
INDICE	DATA	REVISIONI	DISIGN.	CONTR.	APPROV.						
Proprietario		Progettista		COMM. SNAM n.: AT-C-92567 Dis. SAIPEM n.: LC-C-82567							
				Comm. Saipem 023113-105							
				Scala 1:200							
Attraversamento: Vallone Sinatra (ex VALLE) - Sez.26				INDICE	<table><tr><td>1</td><td></td><td></td><td></td><td></td><td></td></tr></table>	1					
1											