

STATO ATTUALE: "ATTRAVERSAMENTO FOSSO"

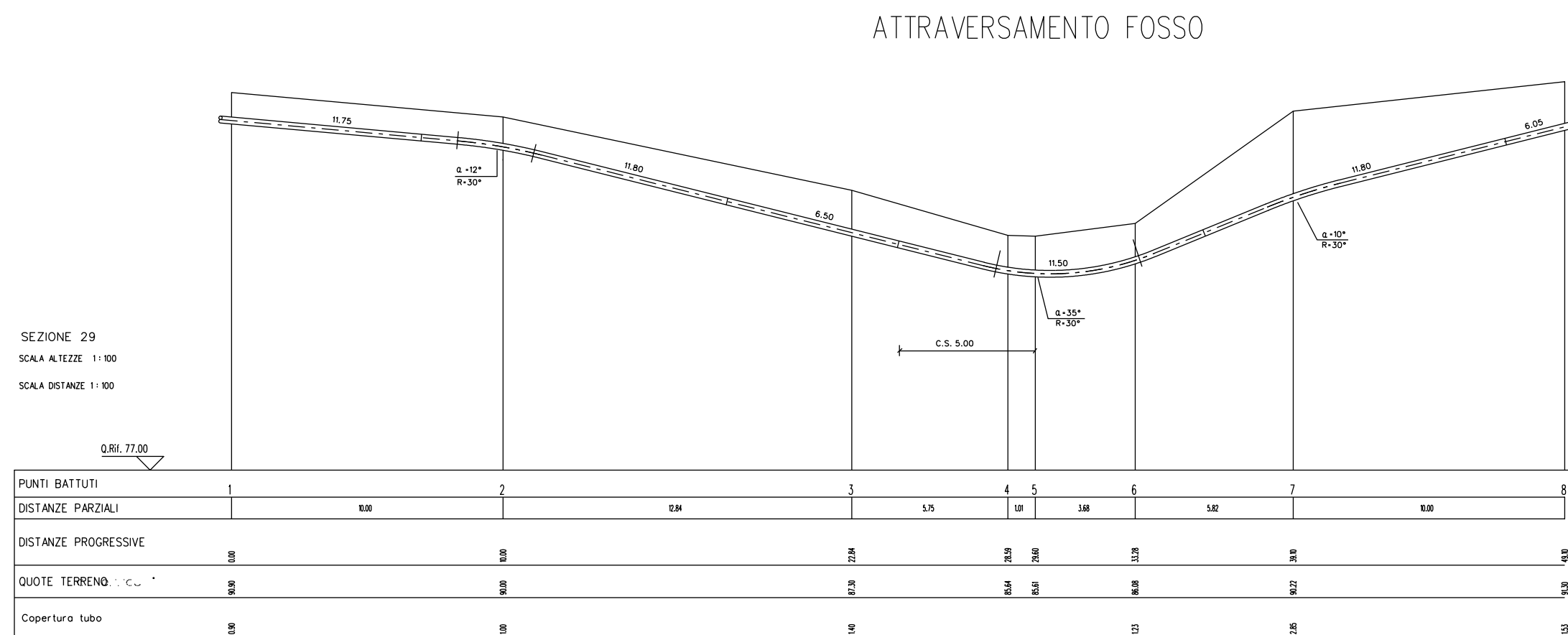

SEZIONE A – B scala 1:200

STATO DI PROGETTO: "ATTRAVERSAMENTO FOSSO - RIMOZIONE TOTALE"

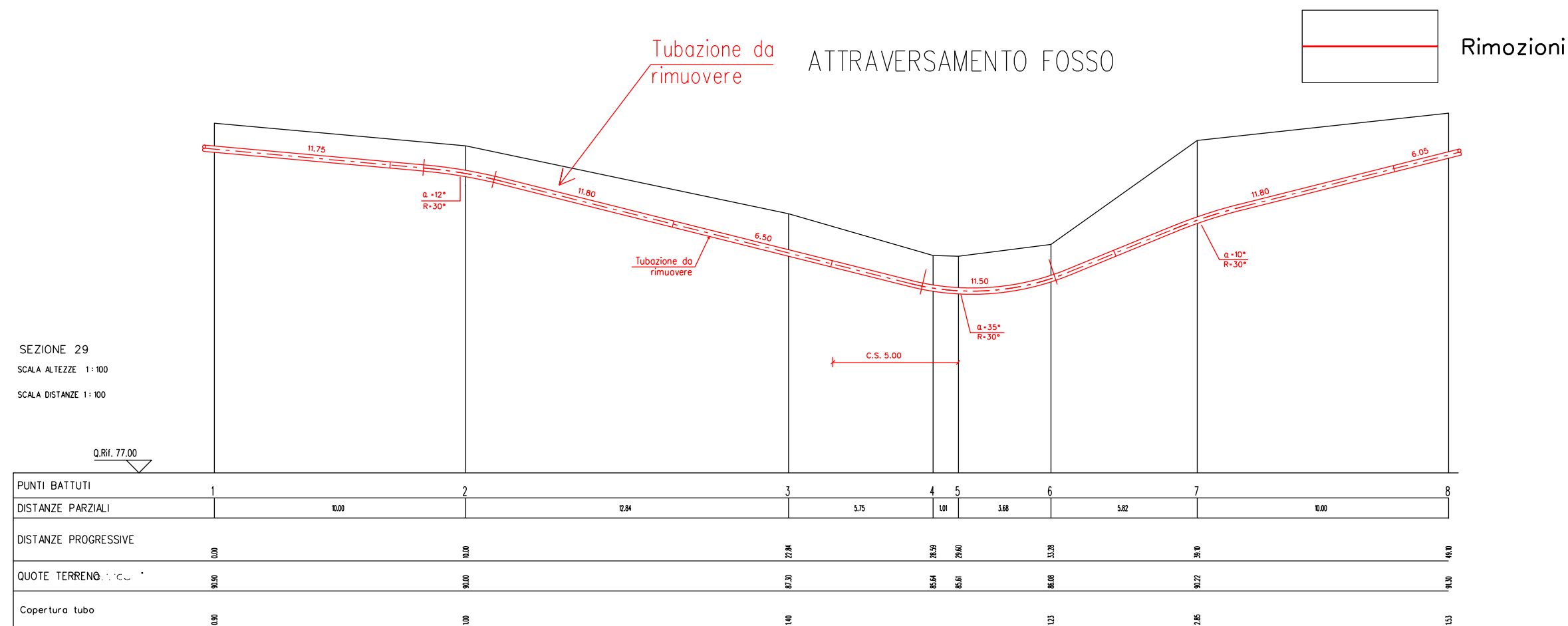

SEZIONE A – B scala 1:200

DISEGNI DI RIFERIMENTO	N.
PLANIMETRIA CATASTALE CON AREA OCCUPAZIONE LAVORI	LB-82E-82400
ATTRaversamento FOSSO - sez. 29	GC-0101

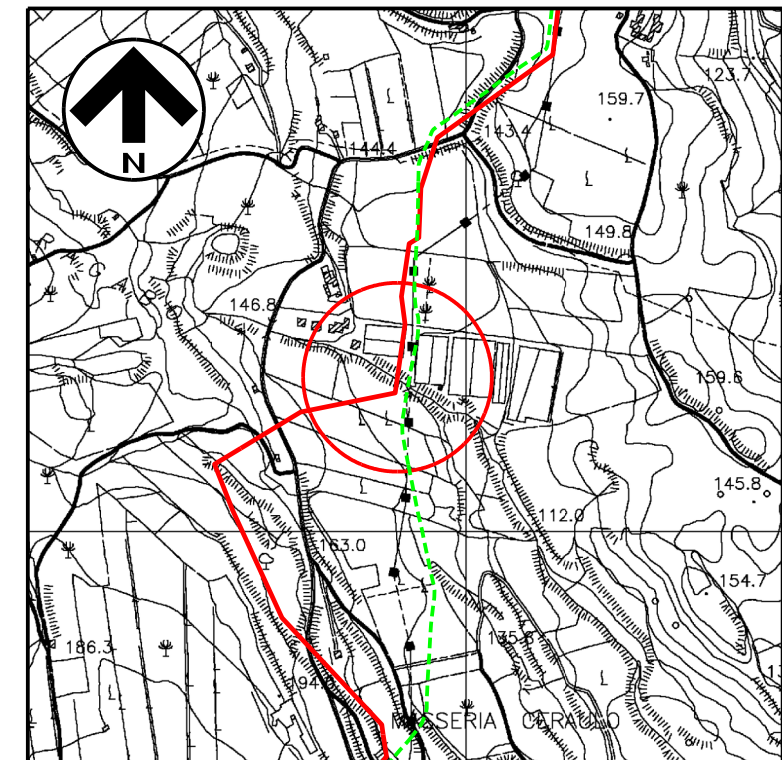

COROGRAFIA 1:10000
CTR 636070

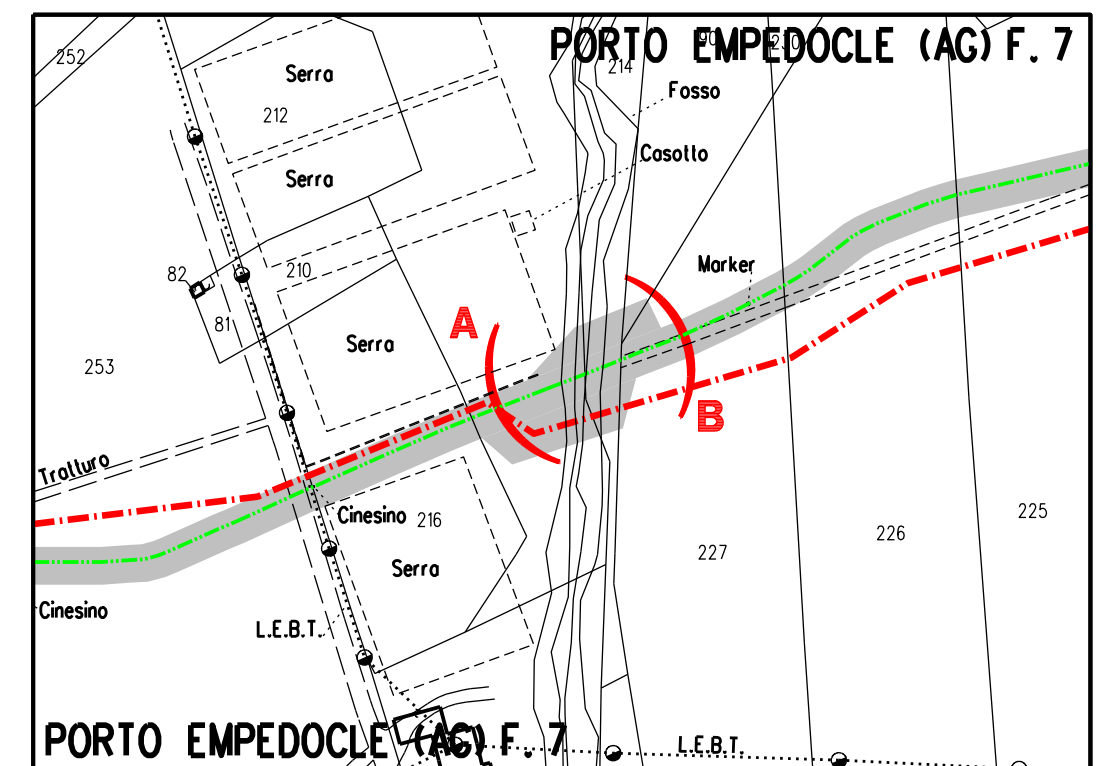

STRALCIO PLANIMETRICO 1:2000
COMUNE DI PORTO EMPEDOCLE (AG): F.7

1	Gen. 2025	Aggiornamento AU 327 per prescrizioni VIA	F.Guidi	G.Santi	F.Mattei			
0	Ago. 2023	Emissione per Autorizzazione Unica	D.Zunino	G.Santi	F.Mattei			
INDICE	DATA	REVISIONI	DISEGN.	CONTR.	APPROV.			
Proprietario		Progettista	COMM. SNAM NQ/R20133/R-L0 COD. TECNICO 9114231-9114232					
			Fig. 1 di 1					
DISMISSIONE METANODOTTO DERIVAZIONE PER PORTO EMPEDOCLE DN 250 (10") MOP 24 bar 4° Tronco: Campofranco - Porto Empedocle			Dis. SNAM n.: AT-C-92570 Dis. SAIPEM n.: LC-C-82570					
			Comm. Saipem 023113-105					
			Scala 1:200					
Attraversamento: Fosso - Sez.29			INDICE					
			<table border="1"> <tr> <td>0</td> <td>1</td> <td></td> <td></td> <td></td> <td></td> </tr> </table>			0	1	
0	1							