

STATO ATTUALE: "ATTRAVERSAMENTO VALLONE NAPATITANO (ex Vallone Napoletano)"

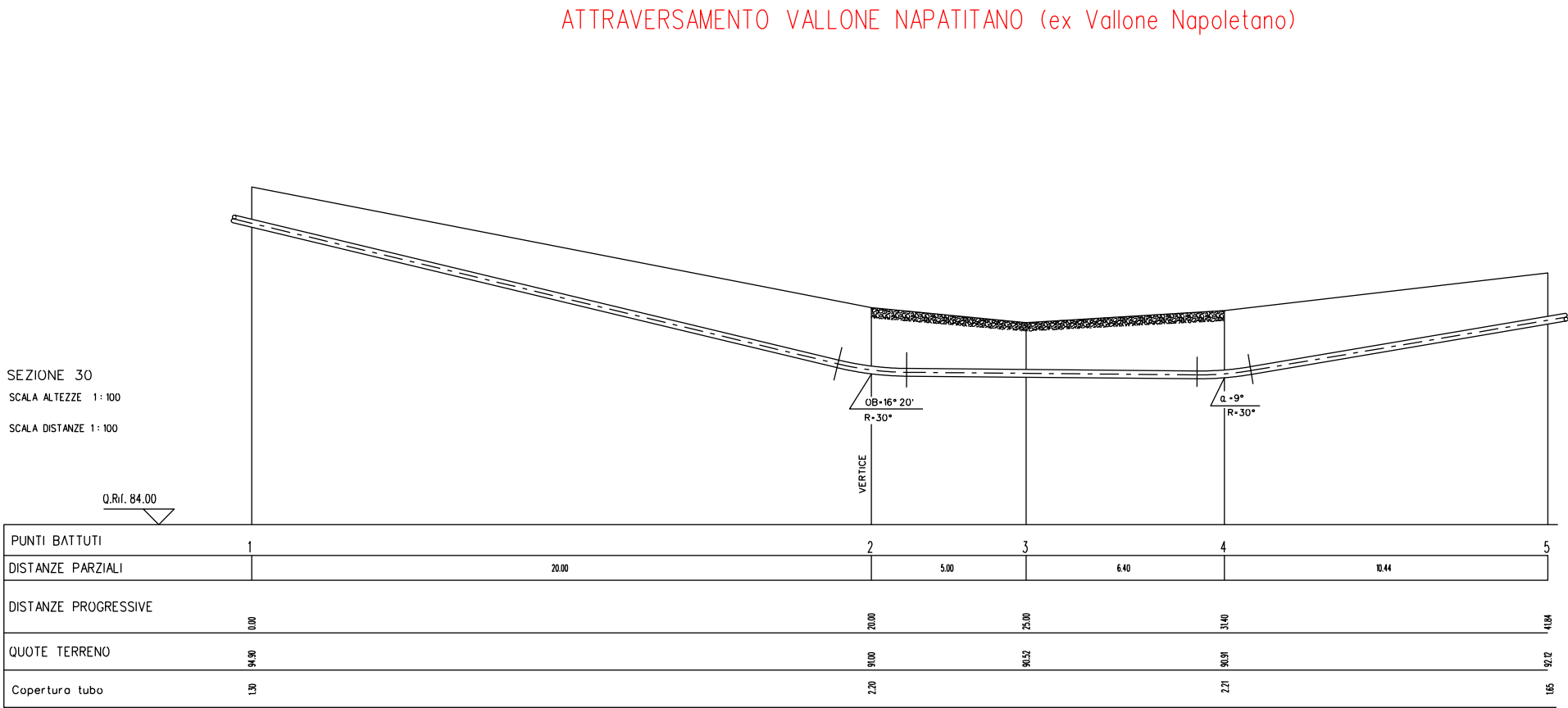

SEZIONE A – B scala 1:200

STATO DIPROGETTO: "ATTRAVERSAMENTO VALLONE NAPATITANO (ex Vallone Napoletano) - RIMOZIONE TOTALE"

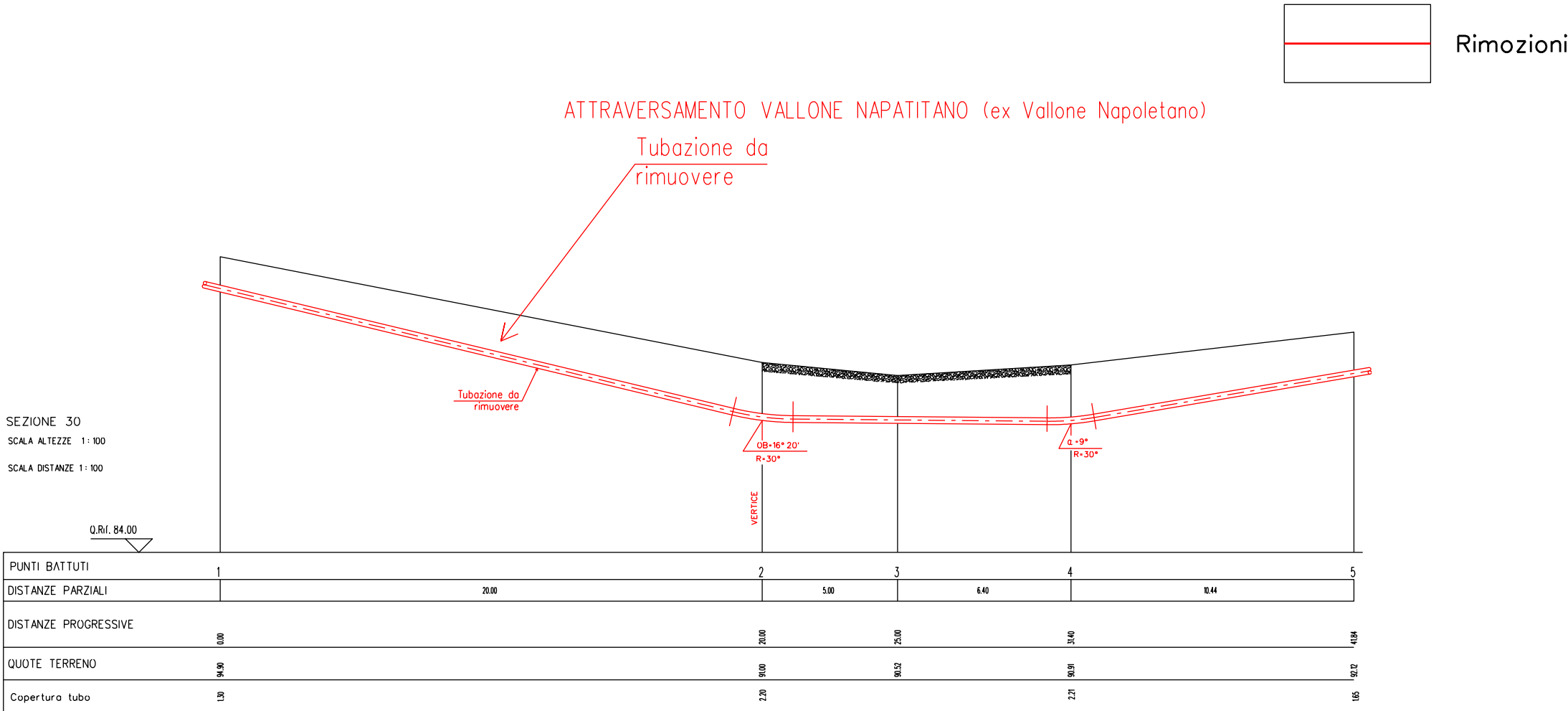

SEZIONE A – B scala 1:200

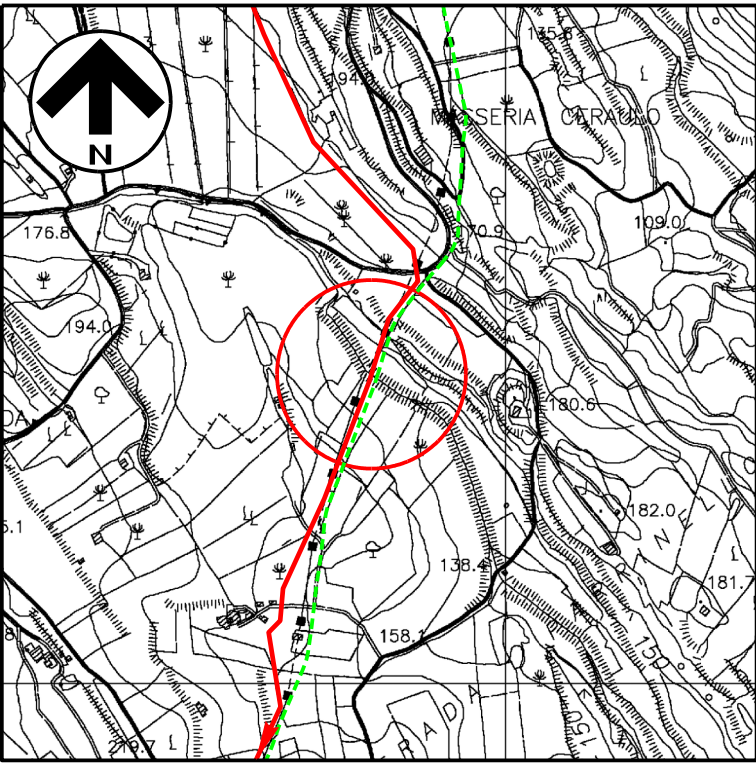

DISEGNI DI RIFERIMENTO	N.
PLANIMETRIA CATASTALE CON AREA OCCUPAZIONE LAVORI	LB-82E-82400
ATTRAVERSAMENTO VALLONE NAPOLETANO – sez. 30	GC-0069

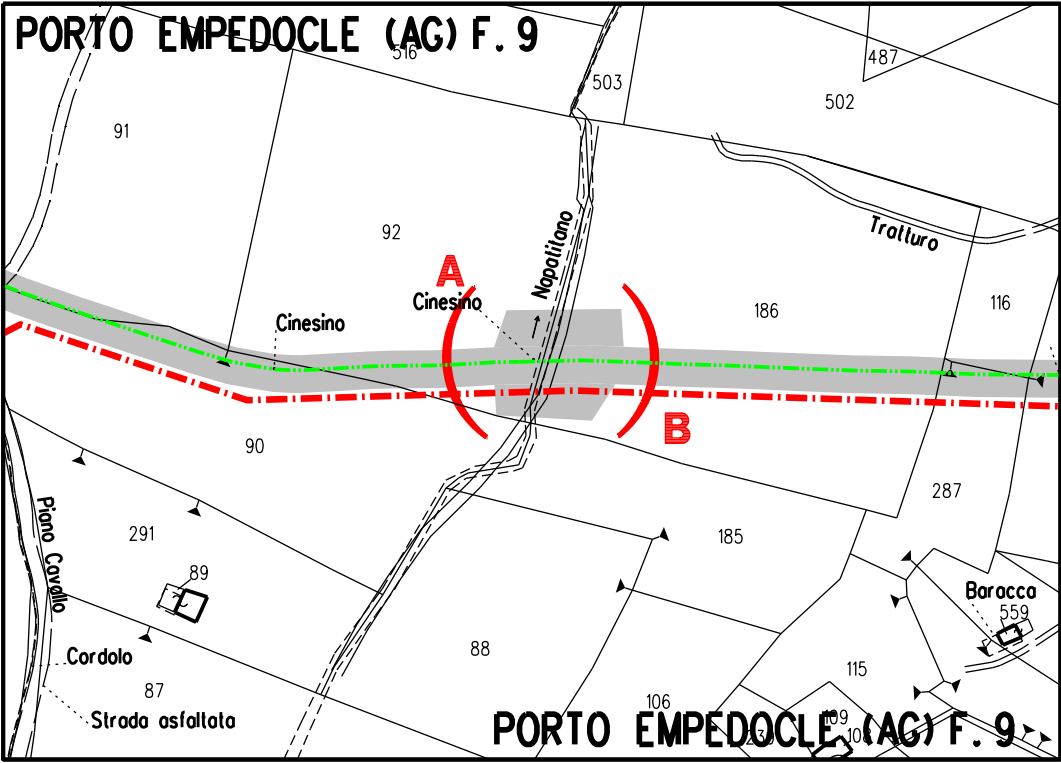

COROGRAFIA 1:10000
CTR 636070



STRALCIO PLANIMETRICO 1:2000
COMUNE DI PORTO EMPEDOCLE (AG): F.9

1	Gen. 2025	Aggiornamento AU 327 per prescrizioni VIA	F.Guidi	G.Santi	F.Mattei										
0	Ago. 2023	Emissione per Autorizzazione Unica	D.Zunino	G.Santi	F.Mattei										
INDICE	DATA	R E V I S I O N I		DISEGN.	CONTR.	APPROV.									
Proprietario			Progettista			COMM. SNAM NQ/R20133/R-L01 COD. TECNICO 9114231-9114232									
						Fg. 1 di 1									
DISMISSIONE METANODOTTO DERIVAZIONE PER PORTO EMPEDOCLE DN 250 (10") MOP 24 bar 4° Tronco: Campofranco - Porto Empedocle					Dis. SNAM n.: AT-C-92571 Dis. SAIPEM n.: LC-C-82571										
					Comm. Saipem 023113-105										
					Scala 1:200										
Attraversamento: Vallone Napatitano (ex Vallone Napoletano) - Sez.30					INDICE										
					<table><tr><td>Ø</td><td>1</td><td></td><td></td><td></td><td></td><td></td></tr><tr><td></td><td></td><td></td><td></td><td></td><td></td><td></td></tr></table>		Ø	1							
Ø	1														