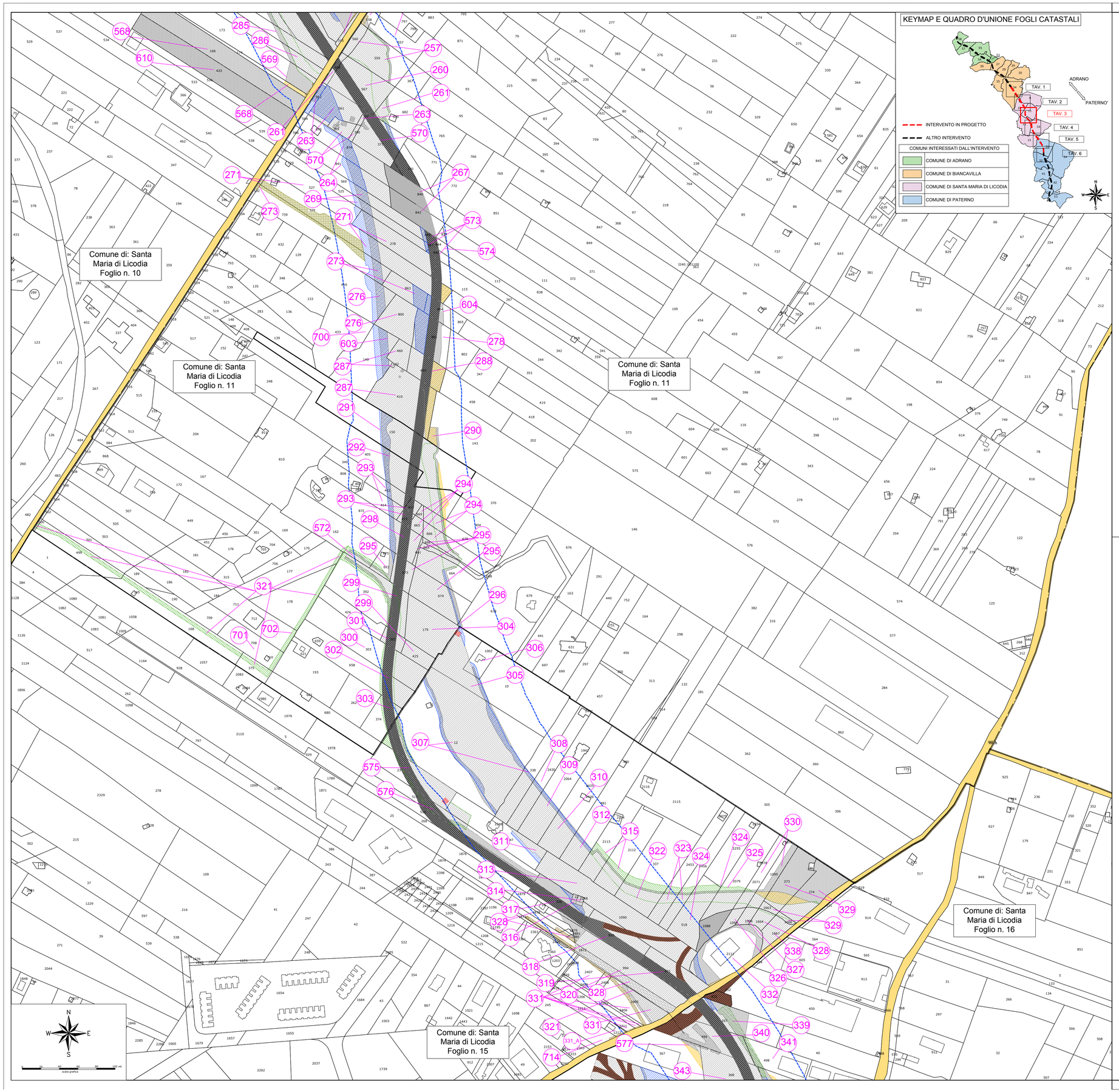

KEYMAP E QUADRO D'UNIONE FOGLI CATASTALI

INTERVENTO IN PROGETTO

ALTRO INTERVENTO

COMUNI INTERESSATI DALL'INTERVENTO
COMUNE DI ADRANO
COMUNE DI BIANCAVILLA
COMUNE DI SANTA MARIA DI LICODIA
COMUNE DI PATERNO

LEGENDA

GR	SIMBOLOGIA	RETINO COLORE	DESCRIZIONE
ESPROPRIO		ANSI31 160	AREE DA ESPROPRIARE PE
		ANSI31 8	AREE DA ESPROPRIARE PD
		ANSI31 82	AREE DA ESPROPRIARE IN FAVORE DI ALTRI ENTI (Convenzionare) PE
		ANSI31 8	AREE DA ESPROPRIARE IN FAVORE DI ALTRI ENTI (Convenzionare) PD
		SOLID 8	AREE DA RESTITUIRE (ESPROPRIATE PD)
		AR-HBONE 40	AREE DA OCCUPARE TEMPORANEAMENTE PE
		AR-HBONE 8	AREE DA OCCUPARE TEMPORANEAMENTE PD
		AR-PARQ1 8	AREE DA RESTITUIRE (OCCUPATE TEMPORANEAMENTE PD)
		EARTH 54	AREE DA ASSERVIRE/SERVITU' PE
		ANSI38 10	AREE DA CONVENZIONARE PE
		ANSI38 8	AREE DA CONVENZIONARE PD
		CORK 82	AREE RELIQUATE PE
		CORK 8	AREE RELIQUATE PD
		SOLID 254	AREE DEMANIALI
		ANSI37 + SFONDO 7 + 253	SEDE STRADA STATALE
		ANSI37 + SFONDO 7 + 23	SEDE STRADA SECONDARIA
		HONEY 44	SERVITU'/CONVENZIONI PER PUBBLICI SERVIZI PE
		HONEY 8	SERVITU'/CONVENZIONI PER PUBBLICI SERVIZI PD
		FLEX 7	AREE ATTRAVERSAMENTI STRADE E/O CORSI D'ACQUA
		ZIGZAG 7	AREE DEVIAZIONE STRADE E/O CORSI D'ACQUA
		ANGLE 10	DEMOLIZIONE FABBRICATI E/O PORZIONE DI FABB. RIPORTATI NEI FOGLI DI MAPPA PE
		ANGLE 8	DEMOLIZIONE FABBRICATI E/O PORZIONE DI FABB. RIPORTATI NEI FOGLI DI MAPPA PD
		NET3 10	DEMOLIZIONE FABBRICATI E/O PORZIONE DI FABB. NON RIPORTATI NEI FOGLI DI MAPPA PE
		NET3 8	DEMOLIZIONE FABBRICATI E/O PORZIONE DI FABB. NON RIPORTATI NEI FOGLI DI MAPPA PD
		160	DELIMITAZIONE FASCIA DI RISPETTO
	NP		NUMERO PIANO
CATASTO		SOLID 151	ACQUE
		SOLID 41	STRADE
		ANSI31 7	FABBRICATO
	xx		PARTICELLA
			CONFINE FOGLIO CATASTALE
	+ + + +		CONFINE COMUNALE
	X - X - X		CONFINE PROVINCIALE
	+ X + X +		CONFINE REGIONALE

anas GRUPPO FS ITALIANE

Direzione Tecnica

S.S. 284 - "Occidentale Etnea"

Ammodernamento del tratto Adrano - Catania

1° lotto Adrano - Paternò

Stralcio 2 ca. 5+400 km dallo svincolo 3 (incluso) allo svincolo 5 (escluso)

PROGETTO ESECUTIVO

COD. PA902

PROGETTAZIONE: R.T.I. Pro Iter s.r.l. - VIA Ingegneria s.r.l. - DELTA Ingegneria s.r.l.

PROGETTISTA RESPONSABILE DELL'INTEGRAZIONE DELLE PRESTAZIONI SPECIALISTICHE:
Dott. Ing. RICCARDO FORMICHI
Ordine Ingegneri
Provincia di Milano n. A18045

GEOLOGO:
Dott. Geol. Marco Leonardi
Albo Geologi
Regione Lazio n. A1541

COORDINATORE PER LA SICUREZZA IN FASE DI PROGETTAZIONE:
Dott. Ing. Nicola D'Alessandro
Ordine Ingegneri
Provincia di Agrigento n. A995

VISTO: IL RESP. DEL PROCEDIMENTO
Dott. Ing. Maria Coppola

R.T.I. PROGETTAZIONE:
(Mandataria)
PRO ITER Progetto Infrastrutture Territorio s.r.l.
Dott. Ing. Riccardo Formichi
Ordine Ingegneri
Provincia di Milano n. A18045

(Mandante)
VIA INGEGNERIA
Dott. Ing. Giovanni Piazza
Ordine Ingegneri
Provincia di Roma n. A27296

(Mandante)
delta ingegneria
Dott. Ing. Nicola D'Alessandro
Ordine Ingegneri
Provincia di Agrigento n. A995

PROGETTISTI SPECIALISTI:

ESPROPRI

Piano particellare di esproprio

tav.3 di 6

CODICE PROGETTO				NOME FILE	REVISIONE	SCALA
PROGETTO	LIV. PROG.	N. PROG.		T00ES00ESPPC03B		
DPPA0902	E	24	CODICE ELAB.	T00ES00ESPPC03	B	1:2.000

REV.	DESCRIZIONE	DATA	REDATTO	VERIFICATO	APPROVATO
D					
C					
B	Revisione per istruttoria ANAS	Febbraio 2025	Ing. M. Carlino	Ing. N D'Alessandro	Ing. R. Formichi
A	Emissione	Ottobre 2024	Ing. M. Carlino	Ing.N.D'Alessandro	Ing. R. Formichi