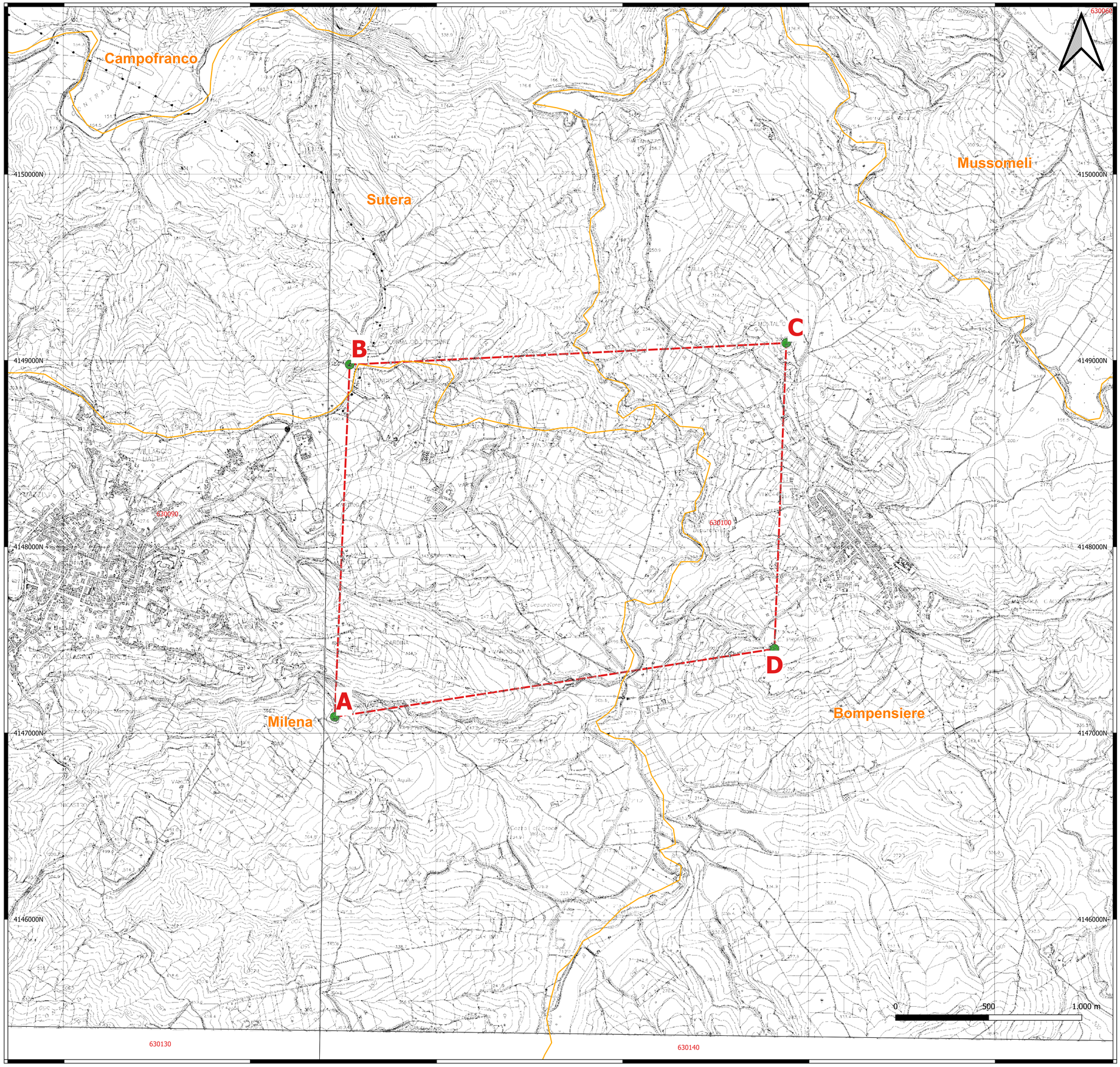

LEGENDA

Segni Convenzionali

- Vertici area di concessione "Gallo d'oro"
- Area di concessione mineraria
- Confini Comunali

Quadro Unione CTr 1:10.000 e limiti Comunali

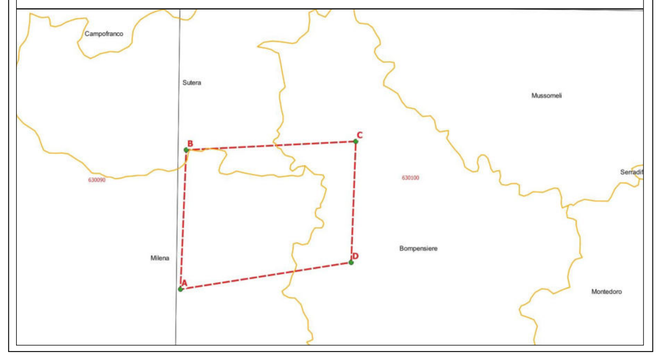

Firmato digitalmente da:
Giuseppe Carlino
C = IT
GMRI
GENERAL MINING RESEARCH ITALY S
Giuseppe A. Carlino
presidente CdA

GENERAL MINING RESEARCHITALY

Sede Legale: Viale Spartaco Lavagnini, n.41, 50129 - Firenze (FI)

PERMESSO DI RICERCA
PER SALI ALCALINI
"GALLO D'ORO"
IN TERRITORIO DEI COMUNI DI MILENA - BOMPENSIERE - SUTERA
(PROVINCIA DI CALTANISSETTA)

COROGRAFIA
con i caposasaldi della concessione
"GALLO D'ORO"
1 : 10.000

L'ESERCENTE

I TECNICI

Digitally signed by
Roberto Schifano
Location:
Agrigento
Date: 2022.09.05
16:02:23+02'00'

VISTI

Firmato digitalmente da:
CURCURUTO ENRICO PAOLO
Firmato il 05/09/2022 17:39
Seriale Certificato: 1034000
Valido dal 24/12/2021 al 24/12/2024
InfoCamere Qualified Electronic Signature CA

Rev	Data	Descrizione	Approvato	Autorizzato
2				
1				
0				

Form.	Scala	Cod. Elaborato
A1	1:10.000	